

かけはし

WELFARE INFORMATION

編集発行／社会福祉法人養父市社会福祉協議会 〒667-0022 養父市八鹿町下網場320（地域交流センター「福祉の杜」）
平成25年5月15日発行 ■電話（079）662-0160 ■FAX（079）662-0161 ■E-Mail yabu-shakyo@fureai-net.tv
■ホームページ http://www.yabu-shakyo.jp/

▶上級生と下級生が手をつないで下校。地元派出所の警察官や先生が横断する児童を見守りました（4月15日、伊佐小学校前）



いつも見守ってくれてありがとう！

善意銀行も
ランドセルカバーでサポート



養父市善意銀行では、市内の新1年生190人に交通安全の願いを込めてランドセルカバーを贈呈しました。

▲「今日は学校でどんなことしたの？」帰り道、一緒に歩いて帰るボランティアと話も弾みます

地域の宝！ 子ども達の安全を願って

柔らかな緑に包まれた山々をバックに、黄色い帽子の隊列が元気一杯のあいさつを響かせながら通り過ぎていきました。市内各地で見られる児童たちの下校風景。その安全を願って、多くの地域住民やボランティアが見守り活動を行っています。

4月15日、伊佐小学校は全学年が一斉に下校。新1年生も上級生と手をつなぎ歩いて帰りました。学校前の道路の横断では、先生や地元派出所の警察官が安全を確認。また、防犯や交通安全のボランティアとして校区内の各所に住民が立ったり、一緒に歩いたりして、児童を見守りました。

1年生の田村羽惟さん（伊佐）は「学校は楽しいよ。図工が好き」中島妃葵さん（浅間）は「勉強と休み時間に遊ぶのが楽しい」と話していました。

この計画を推進することで、

- 1.元気な地域、高齢者同士でもささえあえる地域、世代間交流・地域でのつながり力を強めます
- 2.地域の再発見、そして、公民館や民家なども活用し、子どもたちの元気アップと地域行事の活性化を促進します
- 3.あいさつ・声かけ・お互いさまの文化を広げ、困っている人をほっとかない安心安全な地域づくりをすすめます

※詳細については次号から掲載します

活動項目

- 福祉連絡会の活動支援
- 自治協議会との連携
- 小地域で集う場の開催支援
- 小地域福祉懇談会の開催
- 限界集落化していく地域への福祉的支援
- 保健・医療・福祉関係者と連携した地域ケアの推進
- 地域・企業・行政・NPOなどのネットワークづくり
- 生活支援相談窓口の設置
- 結婚相談所と関係機関との連絡会議の設置
- 生きづらさを抱える人への相談支援機能の強化
- アウトリーチによる支援体制づくり
- 当事者の組織化と支援
- 介護者への学習機会の提供
- 福祉サービス利用援助事業の推進
- ボランティア・市民活動センター運営機能強化
- 地域ニーズにあったボランティアの養成
- ボランティア活動への助成
- ボランティア活動の情報発信
- 地域通貨の検討
- 区や福祉連絡会などで地域住民が学びあう場づくり
- 小・中・高等学校における福祉学習支援
- 福祉・人権意識の啓発
- 給食サービス事業・移送サービス事業の効果的な運営
- 介護予防事業の充実
- 障がい者相談支援事業の推進
- 空き家を活用した共同生活ハウス設立・運営の支援
- さまざまな生活課題に対するサービスの開発・実施
- 介護保険事業の充実
- 知的障害児託児事業（放課後クラブ）の推進
- 災害ボランティアセンター運営マニュアルの作成
- 福祉防災マップづくりの推進
- 子育てサロンへの支援
- 子どもの冒険ひろば（放課後プレーパーク）の推進
- 親育ちの機会づくり

強化項目

- 地域福祉推進計画の周知と推進
- 地域福祉推進計画評価委員会の設置による計画の進行管理の実施
- 地域福祉推進計画の策定
- 評議員・理事・支部運営委員定数と構成の見直し及び研修
- 地域拠点の整備
- 組織改編の実施
- 会員会費収入の向上
- 自主財源確保と収益事業の検討
- 善意銀行の効果的運営
- 広報「かけはし」の発行
- ホームページ・ケーブルテレビ・告知放送による情報発信
- 職員の質を高める内部研修の実施
- 行動原則の作成と自己目標管理の実施
- 職員の外部研修への積極的参加
- 職員の資格取得の奨励

養父市社協第2次地域福祉推進計画 体系図

平成25年度～平成29年度

福祉目標

ちやうどあついで
笑顔あふれる
福祉のまちづくり
みんなであついで
笑顔あふれる
福祉のまちづくり
みんなであついで
笑顔あふれる
福祉のまちづくり

全市的重点目標

小地域での見守りあい活動をみんなですすめましょう

推進目標

- だれもが大切にされるまちづくり
- みんなが参加し、つながりあう地域づくり
- その人らしい暮らしをささえるしくみづくり

基本活動

- 総合的な相談支援のしくみをつくる
- 当事者の支援と権利擁護活動をすすめる
- ボランティア・市民活動の活性化を図る
- 地域・学校での福祉学習をすすめる
- 住みなれた場所で暮らし続けるためのサービスを推進する
- 災害に強いまちづくりをすすめる
- 地域で子育て支援をすすめる

強化目標

地域福祉を推進するための基盤づくり

強化活動

- 地域福祉推進計画の総合的・計画的な推進
- 経営基盤・財源確保に向けた取り組みの推進
- 広報活動の強化による見える社協づくり
- 職員の専門性強化と人材育成

のお知らせ

谷 洋 子
田 文 孝
本 美 弥子
井 三 代子

職 員 数	
*正規職員	39人
*嘱託職員	8人
*非正規職員	91人
合 計	138人

養父市社会福祉協議会
本部・八鹿支部



養父市社会福祉協議会
養父支部

北近畿豊岡自動車道

■地域福祉課 [養父支部]

係 長 吉田 明博
主 任 岩佐 栄介
冒険ひろばプレーリーダー
宮垣 絵美
ふれあいいきいきサロンそよ風
スタッフ 早田喜代子
中尾ことゑ
安井富美子

放課後子ども教室

指 導 員 藤岡美弥子
中野 博子

福祉サービス利用援助事業

生活支援員 北本 博子
伊藤かをる

養父支部

〒667-0101 養父市広谷251-1
TEL 079-664-1142
FAX 079-664-2181

■総務課

課 長(兼) 石田 文孝
係 長 三宅 良弘
主 任 吉谷 進一
事務職員 習田 幹
清掃業務 守本よし子

■地域福祉課

課 長 森本美弥子
係 長 加来 顕達
主 事 佐藤 泰昭
事務職員 津崎真友子
ふれあい訪問員

走出 潤子
西村やよい
足立 彰子
移送運転員 兼平 英樹
川濱 智

放課後クラブ
スタッフ 木村 昌美
宮本 義隆
茨木やよい
衣川 京子
丸山 典子
横山 祐子

福祉サービス利用援助事業
生活支援員 米田 鉦延
長島 忠士

■介護福祉課

課長(兼)
介護保険事業所管理者

藤井三代子
事務職員 久山 智史

【居宅介護支援事業所】

係 長 栃本志津代
介護支援専門員 矢野とも子
田村 恵子
間戸場葉子
小谷 珠美
小野山輝美
木谷 英子
榎本祐三子

【訪問介護事業所】

係 長 田原 典子
●八鹿・養父エリア
サービス提供責任者

佐々木千代里
佐藤みさお
中尾 花世
訪問介護員 藤岡さゆり
宇和野麻由香
吉井 洋子
村上 晴美
山崎寿美子
大下さちよ

登録訪問介護員

内田 博子
福岡 範子
水谷 淑子
加藤 勝美
木村 幸子
中尾美也子
石田 美鈴
横山 祐子
村上 晴美

【福祉用具貸与事業所】

専門相談員 水田美紀子
平山 美子
田中 枚男

【訪問入浴サービス事業所】

看 護 師 中野はるみ
石原さと子

介 護 員 大谷 和子

【障害者相談支援事業所】

相談支援専門員
羽瀨 弘美

本 部

【地域交流センター「福祉の杜」】

〒667-0022 養父市八鹿町下網場320

*本部・八鹿支部事務局

*福祉用具貸与事業所

TEL 079-662-0160 / FAX 079-662-0161

*居宅介護支援事業所

*訪問介護事業所

*訪問入浴サービス事業所

*障害者相談支援事業所

TEL 079-662-0666 / FAX 079-662-0667

職員人事

- ◆ 事務局長 西石 森藤
- ◆ 事務局次長 西石 森藤
- ◆ 地域福祉課長 西石 森藤
- ◆ 介護福祉課長 西石 森藤

関宮支部

【関宮ふれあいの郷】

〒667-1105 養父市関宮193

* 関宮支部事務局

* 訪問介護事業所（関宮エリア）

* 通所介護事業所

TEL 079-667-3248

FAX 079-667-3351

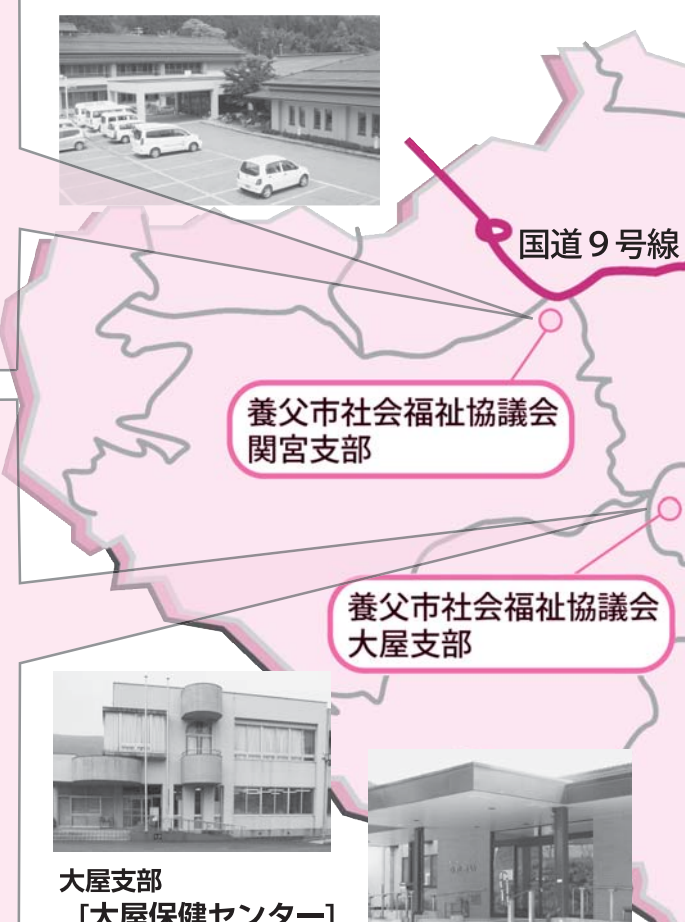

養父市社会福祉協議会
関宮支部

養父市社会福祉協議会
大屋支部



大屋支部

【大屋保健センター】

〒667-0315 養父市大屋町加保678-1

* 大屋支部事務局

* 訪問介護事業所（大屋エリア）

TEL 079-669-1598

FAX 079-669-0093

【デイサービスセンターふれあい】

〒667-0311 養父市大屋町大屋市場948

TEL 079-669-2013

FAX 079-669-2020

■地域福祉課

【関宮支部】

係長 和田 庄治

事務職員 尾崎いずみ

安心地区整備推進事業

推進員 村上 京子

移送運転員 竹下 貞武

川濱 宏

川本 勲

福祉サービス利用援助事業

生活支援員 橋本 雄一

中野 博子

■介護福祉課

【訪問介護事業所】

●関宮エリア

サービス提供責任者

西谷加代子

雲田 千春

訪問介護員 栃尾 知香

森本 恭子

登録訪問介護員

西谷 桂子

雲田美知子

【関宮通所介護事業所】

管理者（兼）生活相談員

森本みゆき

介護員（兼）生活相談員

片山亜由子

看護師 津崎 幸子

山根 和子

井上しづ江

内田 博子

竹枝 芳恵

岩佐加奈子

介護員 竹田 直美

井原 路明

小谷 恵

佐藤 和代

福岡 恭子

谷垣 幸子

世登さなゑ

楊 淑莉

調理員 上垣 京子

守本万千代

田中 麻子

運転員 竹下 貞武

川濱 宏

歯科衛生士 西垣 友子

栄養指導 砂治 英美

■地域福祉課

【大屋支部】

係長 小畑 美鈴

主事 小泉 一輝

地域ふれあいの家いきいきサロン

スタッフ 正垣 智子

衣川八代美

池田 麗子

移送運転員 中尾 省三

安達 博之

福祉サービス利用援助事業

生活支援員 衣川 恵子

北尾 千阪

■介護福祉課

【訪問介護事業所】

●大屋エリア

サービス提供責任者

谷本 好美

羽瀨 洋子

訪問介護員 太田垣和代

岡本 満

登録訪問介護員

安達 恵子

安達 敏子

田村 公子

【デイサービスセンターふれあい】

管理者（兼）生活相談員

田村 五月

介護員（兼）生活相談員

大橋 志朗

看護師 田中 健次

矢野尾ちゑ子

上垣富喜子

藤原 友子

介護員 宮崎 照美

間戸場はるみ

小林智津美

小田垣祐子

上垣真由美

谷垣 照子

松田 泉

梅田真由美

調理員 釜谷 雅代

和田千恵美

中村 文代

運転員（兼）介護員

山本 和則

正垣 道雄

栄養指導 砂治 英美

社協を支える大黒柱

社協会費

養父市社協では、毎年区長さんを通じて1世帯あたり1,200円の一般会費をいただいています。
 会費は、社協を支える重要な財源ですが、「何に使われているのかわからない」「会費を払っていることを知らなかった」「必ず払わなければならないのか」「社協という組織もよく分からない」などの声をよく耳にします。
 今回は「社協」と「会費」についてお知らせします。



▲地域に向いて社協活動を紹介する小地域福祉懇談会では、会費の使い道を詳しく説明しています（=2月14日、上数崎公会堂）

▼社協ってどんな団体ですか
 社協（しゃきょう）は、社会福祉協議会の略称で、社会福祉法という法律に「地域福

社の推進を図ることを目的とする団体」と定められ、市町村に1つしか設置できない、公共性の高い組織としての位置づけられています。

▼社協は行政ではないのですか
 社協は、行政が行う業務を一部受託したりしていることから、行政と見られがちですが、「社会福祉法人」という法人格を持つ民間の福祉団体です。

▼公的な事業も実施されていますか
 社協は、行政からの受託事業をはじめ、生活福祉資金の

貸付、判断能力に不安のある方の金銭管理など、社協でしかできないサービスを行う「公的な顔」と、様々な生活問題に対応する福祉サービスを開発したり、デイサービスやホームヘルプなどの介護保険サービスを実施したりする「民間の顔」、2つの顔をあわせもっています。

▼なぜ、会費を集めるのですか
 このように2つの顔を持つ団体ですが、社協を支える貴重な財源となるのは、住民みなさんからの「会費」です。

会費は、社協を財政面で支援するだけでなく、みなさんの手で社協を支え、地域福祉の活動に参加していただく

「住民が主役」という性格をもっています。

▼何に使われていますか
 会費は、社協の大黒柱ともいえる財源で、主に法人の運営費として活用しています。

（←左記参照）

▼ほかの会費はありますか
 会費は一般会費のほかに個人からご協力いただく賛助会費と、法人、事業所、団体からご協力いただく特別会費があります。

（一〇一,〇〇〇円）

▼どのように集めていますか
 一般会費は、自治会の代表である区長さんを通じて納入のお願いをしています。

5月から6月にかけて取りまとめのお願いをします。会費の納入についてご理解とご協力をお願いします。

なお、賛助会費・特別会費は年間を通じて、本部及び各支部で受け付けています。

社協一般会費の使いみち

（平成25年度予算）

社協一般会費
 1世帯 1,200円

法人運営費
 (印刷、通信、消耗品費等)
 351円(29%)

事務所管理費
 (土地建物賃借料等)
 374円(31%)

広報活動費
 (広報かけはし等)
 189円(16%)

コンピューター管理費
 (保守料等)
 97円(8%)

公用車管理費
 (整備費等)
 114円(10%)

地域福祉推進
 計画進行管理費
 10円(1%)

法人運営会議
 (理事会等)
 65円(5%)

介護保険事業をご利用ください

養父市社協では、介護保険事業を地域交流センター「福祉の杜」(八鹿町下網場)で営業しています。介護に関する相談や悩みごとがありましたら、ぜひ養父市社協の介護保険事業所にご相談ください。(問い合わせ先：662-0666)

■ 居宅介護支援事業

ケアマネジャー(介護支援専門員)が、要支援又は要介護と認定された方に適切な介護サービスを受けられるよう、利用者の立場にたって介護サービス計画(ケアプラン)を作成します。

こんなときケアマネジャーにご相談ください

- ・介護サービスはどうやって利用できるの
- ・おばあちゃんが病院から退院するけど家で生活が送れるのか不安です
- ・介護用ベッドや車いすを借りたいのですが など



■ 訪問介護事業

利用者の方が、自立した日常生活が送れるよう訪問介護員(ホームヘルパー)が自宅を訪問して支援をします。

訪問介護サービスの内容

- ◇身体介護中心型 食事や入浴の介助、清拭、オムツ交換など
- ◇生活援助型 調理や洗濯、掃除や整理整頓、買い物など
(家族と同居の場合は制限があります)



■ 通所介護事業(デイサービス)

通所介護施設で、食事、入浴などの日常生活上の支援や生活行為向上のための支援を日帰りで行います。

大屋・関宮地域で実施しています。



■ 福祉用具貸与事業

要支援、要介護の認定を受けた方の自立を助け、ご自宅で快適に過ごせるよう、また、介護する方の負担軽減の手助けになるよう、その方に合った福祉用具を提供します。



貸出品目

- ・特殊寝台(電動ベッド)及び付属品
- ・車いす及び付属品
- ・床ずれ防止用具、体位変換器
- ・歩行器、杖、手すり、スロープ など



■ 訪問入浴サービス事業

浴槽を積んだ移動入浴車で訪問し、ベッドのそばで入浴できるサービスです。専門スタッフが入浴を介助し、入浴の前後には看護師が健康チェックをします。床ずれの防止、リハビリ作用、血行促進、清潔保持などの効果があります。



集まれ！支部社協

八鹿支部

養父市八鹿町下網場320 地域交流センター「福祉の杜」 TEL：662-8080 FAX：662-0161

言葉の壁を乗り越えよう



やぶ日本語教室

外国出身者に、日本語を学ぶ場をつくり支援しようとして、有志のボランティア17人がやぶ日本語教室を開講しています。

毎週木曜日の19時30分から約1時間、八鹿公民館で行っており、現在、養父市や朝来市などの近隣市町に住む20人が受講しています。ボランティアが一人ひとりに合わせ、日常会話や読み書きを教えているほか、日本の行事や遊びを伝えたり、体験したりする新年会やお花見会などの交流イベント

も行っています。

教室では、ボランティアと受講生はコミュニケーションをとることを大切にしており、信頼関係を深めることで、質問をしやすい雰囲気がつくられています。

フィリピン出身の杉田チエリルさんは「楽しく会話しながら、分からない言葉はどんどん聞いて覚えられました。漢字を書くのはちょっと苦手です」と笑顔で話し、山田稔代表は「現在、養父市には約110人の外国の方が住んでいます。なかには、言葉がわからず、地域との交流が少なく孤立してしまう方もあります。教室で日本語を学びながら、新たな仲間づくりをしてもらえたらいいですね」と活動の目標を話していました。

同教室では、受講生や指導ボランティアを募集しています。(問い合わせ先：八鹿公民館662・6141)

養父支部

養父市広谷251-1 TEL：664-1142 FAX：664-2181



▲メガホンとボールでキャッチボールゲームを楽しむオレンジのメンバーと利用者(=3月28日、ふれあいいいききサロンそよ風)

いはいサロ
そよ風

ボランティアの参加で
幸せなひととき

高齢者が、介護状態にならないよう予防する通所施設「ふれあいいいききサロンそよ風」。毎週木曜日に開設し、毎回約15人が利用しています。

そよ風は、利用者が生きがいを持ち楽しく過ごせる居場所です。その一翼を担っているのが、体操、カラオケ、フラダンス、舞踊など、趣味や特技を持ったボランティアの活動です。

3月28日には、歌体操などで介護予防の啓発に取り



▲上葦崎フラダンス教室のメンバーが、ハワイの美しい自然を表現した華やかな踊りを披露しました(=平成24年7月19日)

組む「サポーターオレンジ」のメンバー5人が訪れ、ゲームなどで体を動かしながら利用者との交流しました。

オレンジ代表の田村きよ子さんは、「皆さんから『待ってたんやで』と声をかけてもらって嬉しくなり、ボランティアをしてよかったですと思います」と笑顔がほころびました。

ボランティア活動で、そよ風の利用者と幸せなひとときを過ごしてくださる方を歓迎しています。

大屋支部

養父市大屋町加保678-1 大屋保健センター内 TEL : 669-1598 FAX : 669-0093



▲「サロンに来たら元気がでるし、くつろげるわ」風船パレーで楽しむ利用者(=4月24日、大屋ふれあいの家)

ご利用料は1,000円で、送迎は社協が行います。皆さんも笑顔いっぱいのお楽しみサロンにぜひ、ご参加ください。

午後、宮本ボランティアグループに折り紙を教わり、色とりどりのバラの花を作りました。参加者の中尾和子さんは「サロンに来るとみんなと話もでき、楽しく過ごせるので毎回待ち遠しいです」と話していました。

「今日も楽しかったなあ。来週も行こうで」笑顔で別れる利用者。
『地域ふれあいの家いきいきサロン』は、高齢者を対象に、孤立感の解消や介護予防などを目的として、毎週水曜日に大屋ふれあいの家で実施しています。

やレクリエーション、季節の行事などで過ごしています。4月24日は、健康体操やお手玉遊び、囲碁ホールなどで体を動かし、その後はみんなでテーブルを囲み、ボランティア手作りの昼食を食べながら、会話を楽しんでいました。

笑って楽しく介護予防
地域ふれあいの家いきいきサロン

関宮支部

養父市関宮193 関宮ふれあいの郷内 TEL : 667-3248 FAX : 667-3351



▲手分けして調理をするメンバー。茶碗蒸しも作りました(=4月18日、大谷ミニホームひだまり)

「ここに来られる間は健康ということ。人とおしゃべりするのが楽しみです。お世話してくれる人がいる事はありがたいです」と、参加者の声。
メンバーの米田宣子さんは、「食事づくりが終われば、参加者として食事やレクリエーションと一緒に楽しみます。そうして長く続けてきました。今年若い人が会に加わって、うれしい10年目を迎えることができ、これからはみんなが楽しめる場でありたいと思います」と、話していました。

「大谷ミニホームひだまり」は、高齢者等を対象にしたふれあい交流会を月1回開催しています。この活動を、食事づくりなどで支援しているボランティアグループ「大谷ミニホームひだまり世話人会」が、結成10年目を迎えました。



▲「ボランティアさんの作る料理はおいしくて、上手に作るとなるわ」と、参加者

大谷ミニホームひだまり世話人会
若い人も加入。うれしい10年目

養父市善意銀行だより 拡大版

養父市善意銀行には、毎月、市民のみなさまから、多くの寄付金や物品が寄せられています。(11 ページ「善意銀行だより」をご参照ください)

善意銀行への寄付金は、地域福祉をすすめるため、社協の行う様々な事業費や福祉の啓発費として活用されるほか、福祉団体への助成や地域で必要とされる物品の購入などにも充てられています。(表紙「児童の安全を願うランドセルカバー」など)

また、物品として寄せられる野菜類は、いきいきサロンや福祉施設などへ、その他の物品も必要に応じて払い出し活用されています。なかには、下記に紹介するように、手作りの品や花の苗などを寄贈してくださる方もいます。

「社会のために少しでも役に立ちたい」という温かい善意の気持ちを集めて運営される善意銀行にご協力ください!



西浦幸雄さん(川東)
施設や学校にひまわりの苗を寄附されている西浦さん。社協福祉の社、各支部事業所、デイサービスセンター周辺に植えました。



北垣節子さん(中)
アクリルたわしを寄附いただきました。たわしは地域のボランティアにお届けし、活用しています。



中島光子さん(朝倉)
編み物が好きな中島さんからマフラーを寄附いただきました。ひとり暮らし高齢者のつどいの参加者などにお渡ししました。

【連絡先】**養父市善意銀行**
(養父市社会福祉協議会)
電話:662-0160

手話通訳者養成(基本)講座

対象者: ①兵庫県内在住または在勤・在学の方
②ひょうご手話通訳センター未登録の方
③手話奉仕員養成講座を修了された方

日時: 6月21日～11月8日
毎週金曜日(全20回)
19:30～21:30

会場: 豊岡市民会館
豊岡市立野町20-34

定員: 20名

受講料: 無料(テキスト代別途)

申込締切: 6月13日(木)

【問い合わせ・申し込み先】

兵庫県立聴覚障害者情報センター
電話:078-805-4175
FAX:078-805-4192

● 子育てサロンそよ風	● 子育てサロン高柳	● 子育てサロンすくすく	● 子育てサロン伊佐
日時 5月20日・27日(月)	日時 5月22日(水)	日時 6月11日(火)	日時 6月3日(月)
場所 6月3日・10日(月)	場所 高柳ふれあい倶楽部	場所 伊佐ふれあい倶楽部	場所 10日・11日・30
場所 10日・11日・30	場所 10日・11日・30	場所 6月11日(火)	場所 伊佐ふれあい倶楽部
※5月27日は「春の遠足」ではさ まし里山の森公園へ出かけます (参加費1家族200円)	● 子育てサロン関宮	◆ 大屋放課後プレパーク	● 子育てサロンすくすく
● 子育てサロンふれあいいきいき	日時 5月27日(月)	日時 6月3日・10日(月)	日時 6月11日(火)
場所 10日・11日・30	場所 関宮ふれあいの郷	場所 三宅団地集会所	場所 10日・11日・30
● 子育てサロン高柳	● 子育てサロン関宮	◆ 大屋放課後プレパーク	● 子育てサロン伊佐
日時 5月22日(水)	日時 5月27日(月)	日時 6月3日・10日(月)	日時 6月3日(月)
場所 10日・11日・30	場所 関宮ふれあいの郷	場所 大屋小学校	場所 10日・11日・30
● 子育てサロン高柳	● 子育てサロン関宮	◆ 大屋放課後プレパーク	● 子育てサロン伊佐
日時 5月22日(水)	日時 5月27日(月)	日時 6月3日・10日(月)	日時 6月3日(月)
場所 10日・11日・30	場所 関宮ふれあいの郷	場所 大屋小学校	場所 10日・11日・30
● 子育てサロン高柳	● 子育てサロン関宮	◆ 大屋放課後プレパーク	● 子育てサロン伊佐
日時 5月22日(水)	日時 5月27日(月)	日時 6月3日・10日(月)	日時 6月3日(月)
場所 10日・11日・30	場所 関宮ふれあいの郷	場所 大屋小学校	場所 10日・11日・30

子育てサロン・放課後プレパークの案内

今月の かけはしさん



あさひ
朝日アキ子さん
(餅耕地)

ボランティアグループの「やぶお手玉の会」と「サポーターオレンジ」で活動をしています。
老人ホームや学校、地域のふれあい喫茶などで活動する中、お年寄りから前向きな生き方、生活の知恵を教わったり、子どもたちから笑顔や元気をいっぱいもらったりして、私自身が楽しんでいきます。
ボランティア活動は一人ではできません。これからもたくさん仲間と一緒に活躍の場を続けていきたいと思います。



善意銀行だより



平成25年3月16日〜平成25年4月15日(敬称略)
預託者のご了承をいただいた方のみ寄附金額を掲載しています

▼香典返し		▼物品の寄附	
門前	伊木 時枝	奥米地	生田 英夫
天子	30,000円	大薮	坂本 豊子
	故嵯峨 たつ	蔵垣	20,000円
京口	30,000円	蔵垣	西村 明生
	岸本 英子	蔵垣	30,000円
大森	30,000円	加保	田村 孝平
	上坂 浩史	加保	30,000円
朝倉	20,000円	加保	松田 俊男
	嘉住 伸雄	加保	30,000円
浅間	30,000円	丹戸	30,000円
	宮崎 満	丹戸	30,000円
小城	50,000円	三宅	30,000円
	北山 輝彦	三宅	西谷 満
上筒	30,000円	関宮	50,000円
	藤原 敏憲	関宮	50,000円
森	100,000円	椿色	50,000円
	故田村 仁尚	椿色	西村 栄仁
中米地	100,000円	大杉	50,000円
	藤本 茂樹	大杉	中庭 利明
広谷一区	50,000円	以上	金一封
	吉田美喜子	善意の寄附	
堀畑	30,000円	幸陽	藤原 紀幸
	清水 智	幸陽	12,000円
建屋	30,000円	大屋なでしこ	5,867円
	木上 禎三	大屋なでしこ	5,867円
養父市場	50,000円	安井仲良し会	5,189円
	吉田 節郎	安井仲良し会	5,189円
		別宮	岡 とし子

●ありがとうございました。

◆寄附金合計
101万2,320円

匿名	10,902円	川東	西浦 幸雄
匿名	3,362円	ひまわり苗	
匿名	1,000円	中米地	藤本 茂樹
匿名	500円	紙おむつ	
匿名	500円	紙おむつ	
匿名	500円	大杉	中庭 利明
匿名	500円	白米 紙おむつ	
匿名	500円	中問	上垣 巖
匿名	500円	中問	菜の花
匿名	500円	紙おむつ	
匿名	500円	紙おむつ	
匿名	500円	大屋市場	松浦 政男
匿名	500円	カセットテープ	
匿名	500円	関宮商工会女性部	
匿名	500円	花の寄せ植え	
匿名	500円	別宮	上野いそ子
匿名	500円	カセットテープ	
匿名	500円	カセットテープ	
匿名	500円	紙おむつ	グラス
匿名	500円	紙おむつ	じゃがいも

パズルだより

□にあてはまる漢字4文字を考えると、こぼれを完成させましょう。

■ヒント 聴覚に障がいのある方に指や仕草で言葉を伝えます

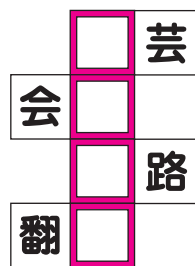

■応募方法 はがきまたは、FAXに答えと住所、氏名、ふりがな、年齢、電話番号、「かけはし」を「ご覧になった」意見・ご感想をお書き添えの上、「応募ください」。

正解者の中から抽選で5名さまに図書カードを贈ります。

■×切 平成25年5月31日必着

■応募先 〒667-0022

養父市八鹿町下網場320

「福祉の社」内

養父市社会福祉協議会

FAX 662-0161

★前回の答えは

『開花予想』でした

松原 亜子さん(諏訪町)

佐々木真智子さん(浅間)

田村 司さん(新津)

井上 儀明さん(稲津)

藤原 紀子さん(関宮)

以上5名の方が当選されました。おめでとうございます。

総合相談所のご案内

いずれも相談無料

心配ごと相談・結婚相談

13:30~16:00

身の回りの困りごとや結婚に関する相談はありませんか？

- ◆ 5月24日(金) 関宮ふれあいの郷
- ◆ 6月7日(金) 地域交流センター「福祉の杜」
- ◆ 6月14日(金) 社協養父支部
- ◆ 6月21日(金) 大屋保健センター

弁護士による無料法律相談

13:30~16:30

先着6人の予約制となっていますので、事前に電話でお申し込みください。

- 期 日 平成25年7月17日(水)
- 場 所 社協養父支部
- 相談時間 1人30分程度
- 申し込み先 養父市社協本部 電話 662-0160

くらしの法律相談

8:30~17:00

消費者被害や訴訟問題、成年後見制度、福祉サービス利用援助事業などの相談を社協窓口で受け、担当弁護士に伝えて問題解決のお手伝いをします。

相談は、毎週月~金曜日までの常時、本部及び各支部で受付けています。



しょうがき れんと
正垣 蓮斗ちゃん 2歳3か月 (左)

そうま そうま
颯真ちゃん 9か月 (右)
(大杉・兄弟)

うちげえの

宝

お母さんの菜月さんに聞きました♪

◆名前はどうにつけましたか？

蓮斗は蓮の花のようにどんな困難でも乗り越えられる清らかな心を持った男の子、颯真は嘘や欠けめがない爽やかな強い男の子になってほしいと願い名づけました。

◆今、興味をもっていることはなんですか？

蓮斗はとにかくアンパンマンが大好きです。毎日外遊びを楽しんでいます。颯真はお兄ちゃんのマネと食べることが大好きです。

◆ご家族から一言メッセージ

毎日、笑顔や元気・癒しをくれる兄弟。2人のパワーで家の中がとっても賑やかです。これからも笑顔の似合う元気な2人でいてね。

みんなの

手話教室 「あいさつ編」

手話とは、手指の動きや表情、動作などで表す言葉で、目で見える言葉です。耳が不自由な人とのコミュニケーションだけでなく、社会一般にも広がってきています。今回は、八鹿手話サークルの佐々木さんから手話での「あいさつ」を教わりました。

おはよう

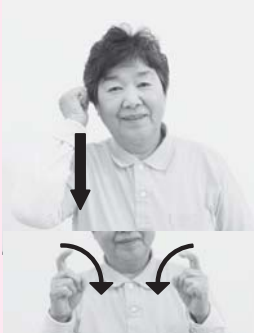

朝

右手でこぶしをつくり顔の横につけ、下におろすことで、枕から頭をはずす様子を表します。

こんにちは



昼

人さし指と中指をそろえて額にあてることで、時計の針が12時を指している様子を表します。その後、あいさつの手話を行います。

こんばんは

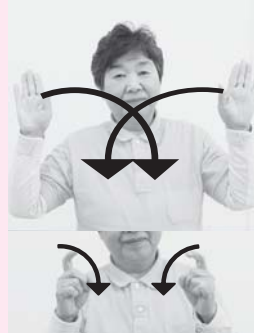

夜

相手側に両手のひらに向けて、顔の横から顔の前まで交差することで、目の前が暗くなる様子を表します。その後、あいさつの手話を行います。

ワンポイント

手話で大切なことは、伝えたいことを正確に分かってもらうことです。声を出しながら動作はゆっくり大きく、表情豊かに表わしましょう。

あいさつ

人さし指を向い合わせで立て、そのまま両方の指を曲げることで、人と人がお辞儀する様子を表します。

