

市民と福祉をむすぶ

かけはし

第143号

2016
5月

■編集発行／社会福祉法人養父市社会福祉協議会 〒667-0022 養父市八鹿町下網場320（地域交流センター「福祉の杜」）
平成28年5月13日発行 ■電話（079）662-0160 ■FAX（079）662-0161 ■E-Mail yabu-shakyo@fureai-net.t
■ホームページ http://www.yabu-shakyo.jp



▲笑顔でピース！高柳小学校1年生のみなさん。夢いっぱいの児童の安全を地域のみなさんが願っています（=4月22日、高柳小学校玄関前）

養父市内

小学1年生

174人へ

養父市善意銀行では今年度も市内の小学1年生の安全な通学を願い、市民のみなさんから寄せられた寄付金をもとにランドセルカバーを贈呈しました。

高柳小学校に入学した1年生19人。校長の岡本照代先生は「車などに気をつけて登下校し、体力もつけて活発な子たちになってほしいです」と優しい表情で話していました。

児童たちは目標を聞かれると「体育を頑張って、かけっこで1番になりたいです」「漢字を頑張って自分の名前を書きたいです」「音楽できれいな声で歌いたいです。校歌が好きです」と元気いっぱいに応えていました。

平成28年度

社協一般会費 1,200 円の使いみち

(平成28年度予算)

法人運営事務費
(事務機器リース料、
通信費、印刷経費等)
582円



役員活動費
(理事会、評議員会等)
60円

事務所管理費
(土地建物賃借料、
水道光熱費等)
354円

広報活動費
(広報かけはし、
社協のあゆみ等)
48円

公用車管理費
(車輛整備費等)
156円

養父市社会福祉協議会一般会費に

ご協力お願いします

養父市社会福祉協議会は、「ささえあう心で笑顔あふれる福祉のまちづくり〜みんなでつくるみんなのしあわせ〜」を福祉目標に地域福祉を推進しています。

一般会費は、社協事業を地域住民の参加・協力によってすすめるために必要な基本的制度となるもので、社協を支える貴重な財源となっておりますが、会費総額は年々減少しています。

そして、社協の経営は4年連続の赤字となり、非常に厳しい状況にあることから、安定した事業運営のため、平成27年度から経費の削減を図っています。

▼社協ってどんな団体ですか？

社協は、「社会福祉協議会」の略称で、社会福祉法という法律に「地域福祉の推進を図ることを目的とする団体」と定められ、市町村に1つしか設置できない、公共性の高い民間団体として位置づけられています。

▼行政とは違うのですか？

行政は、生活保護や福祉関係の手当など、法律に基づいた福祉を行います。

社協では、住民の皆さんとともに、地域住民が安心して自分らしく暮らせる福祉のまちづくりを推進しています。

行政が制度に基づいた福祉を、社協は地域で支えあう福祉を、それぞれの役割を果たすことで、養父市の福祉をよりよいものにしたと考える活動しています。

▼このお金の集め方って？

一般会費は5月から6月にかけて、区長さんを通じて、1世帯当たり1,200円のご協力をお願いしています。会費は、社協を財政面で支援するだけでなく、皆さんの

手で社協を支え、地域福祉の活動に参加していただく「**住民が主役**」という性格を持つものです。

このたび皆さんにご協力をお願いする社協**一般会費**は上の図のとおり、主に養父市社協の法人の運営経費として活用しています。

▼一般会費以外に会費は？

社協会費には一般会費のほかに、個人の皆さんからご協力いただく**賛助会費**と、法人・事業所・団体の皆さんからご協力いただく**特別会費**があります。

また、今年度から**賛助会費**と**特別会費**は、所得税法上の**寄付金控除**及び**損金算入**の対象となる**寄付金の扱い**となります。

なお、**賛助会費**と**特別会費**は、101,000円となっております。年間を通じて、社協の本部および各支部で受け付けています。

社協会費につきまして、皆さんのご理解とご協力をお願いいたします。

職員配置のお知らせ

◆ 事務局長 石田 文孝 ◆ 事務局長 森本 美弥子
◆ 介護福祉課長 栃本 志津代

職員数(平成28年5月1日付)

* 正規職員 37人
* 嘱託職員 12人
* 臨時職員 101人
合計 150人

本部

[地域交流センター「福祉の杜」]
〒667-0022

養父市八鹿町下網場320

* 本部・八鹿支部事務局

* 福祉用具貸与事業所

TEL 079-662-0160(代)

079-662-8080

FAX 079-662-0161

* 居宅介護支援事業所

* 訪問介護事業所

* 訪問入浴サービス事業所

* 障害者相談支援事業所

TEL 079-662-0666

FAX 079-662-0667

■ 総務課

係長 三宅 良弘

主任 吉谷 進一

主事 大橋 志朗

事務職員 福井 恵

清掃業務 守本よし子

■ 地域福祉課

課長(兼) 森本美弥子

係長 加来 顕達

主任 佐藤 泰昭

事務職員 津崎真友子

ふれあい訪問員 走出 潤子

西村やよい

足立 彰子

村上 京子

移送運転員 川濱 智

大橋 志朗

放課後クラブ スタッフ

木村 昌美

守本美智子

衣川 京子

丸山 典子

田村 和子

小畑 昭子

木谷 勝代

福祉サービス利用援助事業 生活支援員

田村 和子

■ 介護福祉課

課長(兼) 介護保険事業所管理者

栃本志津代

事務職員 田村智香子

【居宅介護支援事業所】

主任 矢野とも子

介護支援専門員 片山亜由子

田村 恵子

間戸場葉子

榎本祐三子

藤本 陽子

岩崎 恵子

小野山輝美

木谷 英子

雲田 晴美

【障害者相談支援事業所】

相談支援専門員 羽瀨 弘美

谷本 好美

【訪問介護事業所】

主任 佐々木千代里

● 八鹿・養父エリア

サービス提供責任者

佐藤みさお

森本 恭子

宇和野麻由香

吉井 洋子

大下さちよ

村上 晴美

山崎寿美子

内田 博子

福岡 範子

水谷 淑子

加藤 勝美

木村 幸子

中尾美也子

石田 美鈴

村上 晴美

金海 瞳

世登 元美

塩見 澄江

【福祉用具貸与事業所】

専門相談員 小谷 珠美

平山 美子

山中 枚男

【訪問入浴サービス事業所】

看護師 山根 和子

介護員 藤原 幸代

金海 瞳

介護員(兼)運転員 小林 秀敏

養父支部

〒667-0101 養父市広谷251-1

* 養父支部事務局

* 子育て支援事業

TEL 079-664-1142

FAX 079-664-2181

■ 地域福祉課

【養父支部】

係長 吉田 明博

主任 岩佐 栄介

主事 森内 早紀

冒険ひろばリーダー 太田垣美絵

ふれあいいきいきサロンそよ風

スタッフ 早田喜代子

中尾ことゑ

安井富美子

放課後プレーパークスタッフ

藤岡美弥子

大谷 京子

中野 博子

竹田 茂樹

藤原 重孝

田中 保巳

西垣 安達

福祉サービス利用援助事業

生活支援員 北本 博子

伊藤かをる

田村 すみ

西垣 春枝

大屋支部

[大屋保健センター]

〒667-0315

養父市大屋町加保678-1

* 大屋支部事務局

* 訪問介護事業所(大屋エリア)

TEL 079-669-1598

FAX 079-669-0093

[デイサービスセンターふれあい]

〒667-0311

養父市大屋町大屋市場948

TEL 079-669-2013

FAX 079-669-2020

■ 地域福祉課

【大屋支部】

係長 小畑 美鈴

主任 小泉 一輝

地域ふれあいの家いきいきサロン

スタッフ 正垣 智子

池田 麗子

中尾 和代

移送運転員 中尾 省三

福祉サービス利用援助事業

生活支援員 衣川 恵子

北尾 千阪

■ 介護福祉課

【訪問介護事業所】

● 大屋エリア

サービス提供責任者

中尾 花世

訪問介護員 藤岡さゆり

羽瀨 洋子

登録訪問介護員 安達記代子

安達 恵子

安達 敏子

田村 公子

上垣真由美

【デイサービスセンターふれあい】

管理者(兼)生活相談員

田村 五月

介護員(兼)生活相談員

水田美紀子

看護師 田中 健次

矢野尾ちる子

上垣富喜子

藤原 友子

介護員 竹田 直美

間戸場はるみ

小林智津美

堀江 香織

梅田真由美

松田 泉

藤原 幸代

調理員 上垣 京子

和田千恵美

正垣久美子

調理員(兼)介護員 内田いつみ

運転員(兼)介護員 井原 路明

西谷 清隆

栄養指導 佐田 伸二

砂治 英美

関宮支部

[関宮ふれあいの郷]

〒667-1105 養父市関宮193

* 関宮支部事務局

* 訪問介護事業所(関宮エリア)

* 関宮通所介護事業所

TEL 079-667-3248

FAX 079-667-3351

■ 地域福祉課

【関宮支部】

係長 和田 庄治

事務職員 尾崎いずみ

いきいきサロン関宮スタッフ

村上 京子

川濱アツコ

移送運転員 竹下 貞武

川本 勲

福祉サービス利用援助事業

生活支援員 橋本 雄一

中野 博子

■ 介護福祉課

【訪問介護事業所】

● 関宮エリア

サービス提供責任者

雲田 千春

栃本 知香

訪問介護員 太田垣和代

岡本 満

西谷加代子

西谷 桂子

登録訪問介護員 雲田美知子

【関宮通所介護事業所】

管理者(兼)生活相談員

森本みゆき

介護員(兼)生活相談員

照美 宮崎

津崎 幸子

井上しづ江

内田 博子

竹枝 芳恵

岩佐加奈子

西口 環

西本 博子

看護師(兼)介護員 山根 和子

介護員 小谷 恵

佐藤 和代

谷垣 幸子

福岡 恭子

藤下あゆみ

谷垣 照子

世登さなゑ

井上ゆり子

運転員 竹下 貞武

介護員(兼) 介護員

山本 和則

兼平 英樹

西谷 春男

調理員 上田多美子

鶴井 秀子

田中 麻子

西垣 友子

栄養指導 砂治 英美

▶桜の花びらが舞う中、食事やゲームで交流しました(114月10日、宮本公民館広場)



今月の 支部だより

大屋支部



区民のふれあいを大切に

宮本区花見会を開催

宮本区では「ふれあいを求めて歩こうよ、声かけあつてもりもり元気」をスローガンに、毎日行うラジオ体操やサロン、友愛訪問などの福祉活動に取り組んでいます。

4月10日には、宮本公民館広場で区民の親睦を目的とした花見会が行われ、子どもから高齢者まで55人が参加。この日は宮本ボランティアグループが中心となり、福祉連絡会が会場準備等で協力しました。参加者にはボランティア手作りのちらし寿司が振る舞われ「花見の食事は格別やなあ」「気分も晴れやかになるし、来てよかったわ」など、会話にも花が咲いてい



▲じゃんけんポン勝っても負けても笑い声がたえません。笑顔がいっぱい

ました。食後は「やぶからぼうたいそう」で体を動かし、じゃんけんゲームでも大盛り上がりでした。区長の中尾勝さんは「今日は天候にも恵まれて良かったです。ボランティアグループの皆さんには、様々な活動で区を盛り上げていただき感謝しています。秋には『農地・水・環境の会』の男性による芋煮会も予定しており、これから区民がふれあえる行事を考えていきたいです」と話していました。

但馬地域

にうのとりに大使による縁結び交流会参加者募集

- 日時 平成28年7月17日(日) 11:00~15:30
- 場所 県立但馬長寿の郷
- 参加対象 県内に在住、在勤の独身男女(男性は但馬在住、在勤を優先)
- 内容 1対1のトーク、ランチタイム等
- 参加費 男性2,000円
女性1,500円
- 募集定員 男女各15名(定員に達した場合には抽選)
- 申込方法 6月28日(火)までに申込用紙によりFAX又は郵送による申込(申込書は但馬青少年本部HPからダウンロード可能)
- 問合せ・申込先 但馬出会いサポートセンター
TEL: 079-662-7701
(開館日時 水・木・土9:00~17:15)



子育てサロン・放課後プレパークの案内

● 子育てサロン 関宮	● 子育てサロン そよ風	● 子育てサロン すくすく	● 子育てサロン 伊佐
日 時 5月23日(月) 10:00~11:30	日 時 5月23日・13日(月) 6月6日・13日(月) 5月23日・30日(月)	日 時 6月14日(火) 10:00~11:30	日 時 6月6日(月) 10:00~11:30
場 所 関宮ふれあいの郷	場 所 関宮ふれあいの郷	場 所 伊佐ふれあい倶楽部	場 所 伊佐ふれあい倶楽部
● 子育てサロン 高柳	◆ 大屋放課後プレパーク	◆ 関宮放課後プレパーク	
日 時 5月25日(水) 10:00~11:30	日 時 6月6日・16日(月) 14:30~16:00	日 時 6月10日・24日(金) 14:30~16:30	
場 所 高柳ふれあい倶楽部	場 所 大屋小学校	場 所 健康増進施設軒下	

今月の かけはしさん



武知 昌子さん
(大藪区)

私は傾聴ボランティア「みみの会」の会員で、高齢者施設を訪問して、利用者の方にお話を聴かせて頂いています。
人生の先輩である利用者の方が、これまで経験されたことを色々と聴かせてくださり、驚いたり、感動したりしています。そうする中で、私自身がたくさん元気をいただいています。
これからも利用者の方たちとふれあいながら、楽しい時間を過ごし、充実した活動にしていきたいと思えます。

善意銀行だより

平成28年3月16日～平成28年4月15日 (敬称略)

預託者のご了承をいただいた方のみ寄附金額を掲載しています
養父市善意銀行へ寄付金の預託をされた方は寄付金控除を受けられる場合があります

▼香典返し	小山	廣瀬 勝	夏梅	栃尾 廣子
	萬々谷	藤原 茂昭	葛畑	黒厚子富義
	伊佐	30,000円	関宮	30,000円
	下八木	田淵 啓子	出合	松下 昌弘
	門前	50,000円	大久保	田中 昇壽
	田山台	村上 秀夫	匿名	50,000円
	中村	50,000円	▼善意の寄附	みふね陶芸講座生一同
	建屋	山下 吉正		とが山陶芸クラブ一同
	廣谷三区	50,000円	幸陽	匿名
	左近山	井上 益代	匿名	3,000円
	養父市場	30,000円	▼お礼	名346回
	加保	林 女久美	天子	5,000円
	加保	30,000円	▼物品の寄附	大西 祐星
	加保	小野山 緑	青山	池田 茂実
	加保	30,000円	ベッド一式	
	加保	平山 博朗	幸陽	藤原ひかる
	加保	50,000円	ハンドクリーム、食器用洗剤、食用油、調味料	
	加保	50,000円		
	加保	松田 茂男		
	加保	50,000円		

【訂正とお詫び】
第142号(4月)3ページの賛助会員のお名前前に間違いがありました。
【誤】【30】田村 謙
【正】【30】田村 謙
訂正して深くお詫び申し上げます。

● 夏梅 栃尾 廣子
紙おむつ
中問 上垣 巖
ねぎ、せり、キャベツ、ほうれん草
葛畑 黒厚子富義
紙おむつ
中瀬 中尾藤四郎
生しいたけ
養父市商工会
女性部関宮支部
ペーパーコレクション
匿名 6人
洗面器、ハンドタオル、バケツ、鎌、石けん、文具一式、はがき、衣類、靴下、紙おむつ、おしりふき、生しいたけ
● 寄附金 80万6,810円
ありがとうございました。

図書カードが当たる！

□にあてはまる漢字の文字を考えると、ことばを完成させましょう。
■ヒント 5月5日の端午の節句の日には、邪気を払うためにこのお風呂がいと云われています。

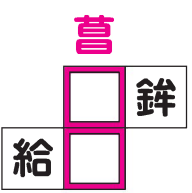

■応募方法 はがきまたは、FAXに答えと住所、氏名、ふりがな、年齢、電話番号、「かけはし」を(覧)になったご意見・ご感想をお書き添えの上、ご応募ください。
正解者の中から抽選で5名さまに図書カードを贈ります。

■必見先 〒667-0002 養父市八鹿町下網場320 「福祉の社」内
養父市社会福祉協議会 FAX6662-0161

★前回の答えは 『昭和の日』でした
長島 俊孝さん(門前)
内田 秀行さん(万々谷)
塚本美年子さん(虹の街)
高階 擴里さん(上野)
岩佐 通喜さん(中瀬)

以上5名の方が当選されました。おめでとうござります。

総合相談所のご案内

いずれも相談無料

心配ごと相談・結婚相談

13:30~16:00

身の回りの困りごとや結婚に関する相談はありますか？

- ◆ 5月 27日(金) 関宮ふれあいの郷
- ◆ 6月 3日(金) 地域交流センター「福祉の杜」
- ◆ 6月 10日(金) 社協養父支部
- ◆ 6月 17日(金) 大屋保健センター

弁護士による無料法律相談

13:30~16:30

先着6人の予約制となっていますので、事前に電話でお申し込みください。

- 期 日 平成28年7月20日(水)
- 場 所 地域交流センター「福祉の杜」
- 相談時間 1人30分程度
- 申し込み先 養父市社協本部 電話 662-0160

くらしの法律相談

8:30~17:00

消費者被害や訴訟問題、成年後見制度、福祉サービス利用援助事業などの相談を社協窓口で受け、担当弁護士に伝えて問題解決のお手伝いをします。

相談は、毎週月～金曜日までの常時、本部及び各支部で受付けています。

うちげえの宝



大川 咲ちゃん 2歳7カ月
(関宮・女の子)

お母さんの真紀さんに聞きました♪

◆名前はどうにつけましたか？
「咲」という漢字には「笑う」という意味があり、花が咲くように沢山笑って育って欲しいと願いを込めて「咲」にしました。

◆今、興味をもっていることはなんですか？
お兄ちゃんがいるので、同じ様に車やブロックが好きです。2人でお手伝いをしてくれる様になりました。

◆ご両親から一言メッセージ
毎日、泣いたり怒ったりすることも多いけど、大好きなお兄ちゃんといっぱい遊んで、名前の通り、沢山笑って過ごしてね。

みんなの手話教室 第17回

「学校生活に関する表現編」part 2

手話は、手指の動きや表情、動作などで表す目で見える言葉です。耳が不自由な人とのコミュニケーションだけでなく、様々な場面で広がってきています。八鹿手話サークルの佐々木さんから今回は、学校生活に関する表現の手話を教わりました。

●学校生活は楽しい？

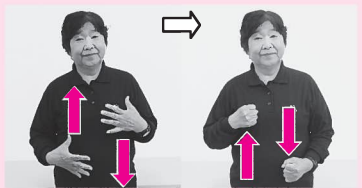

指を軽く開いた両手を上と下におき、握りながら両手の上下を入れ替える「学生」



両手の親指と人さし指を少し丸めて伸ばし、向い合せにしてから図のように円を描く「生活」



指を少し広げた両手を胸の前で交互に上下させる「楽しい」

関連単語【アルバイト】



左手の甲に右親指と人さし指で作った輪をつける「仮」



指先を向かい合わせた両手を左右から2回寄せる「仕事」

●サークル活動に夢中です

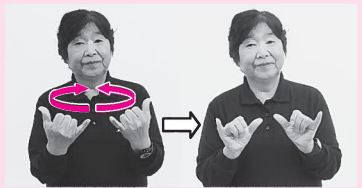

親指と小指を立て、円を書くように両手を手前に回す「サークル」

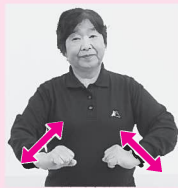

こぶしを握った両手を交互に前後する「活動」



手のひらを向かい合わせた両手を顔の横から前に出す「夢中」

ワンポイント

手話で大切なことは、伝えたいことを正確に分かってもらうことです。声を出しながら動作はゆっくり大きく、表情豊かに表わしましょう。

八鹿手話サークル紹介

- 活動日 第1~3土曜日
- 時間 13:30~15:30
- 場所 八鹿公民館



この広報紙は共同募金配分金が使われています。