

市民と福祉をむすぶ

かけはし

第203号

2021
5月



■編集発行／社会福祉法人養父市社会福祉協議会 〒667-0022 養父市八鹿町下網場320（地域交流センター「福祉の杜」）
令和3年5月14日発行 ■電話 (079) 662-0160 ■FAX (079) 662-0161 ■E-Mail :info@yabu-shakyo.jp
■ホームページ http://www.yabu-shakyo.jp/

◀「ブログでかけはし」QRコード

▶元氣よくあいさつし、笑顔がまぶしい広谷小学校一年生の児童。カメラを向けると数人があつまり記念撮影（11月4日、広谷小学校）

地域の宝 子どもたちの交通安全を願い



善意銀行からランドセルカバーを贈呈

◀今年は養父市のイメージキャラクター「やっぷー」がプリントされています



養父市善意銀行では、児童の安全な通学を願い、皆様から寄せられた寄附金をもとに市内の小学校に入学した新入生166人へランドセルカバーを贈呈しました。

広谷小学校に入学した一年生は32人。「毎朝明るく元気にあいさつをしてくれる皆さん。交通安全に気をつけて登下校し、明るく素直な子に成長してほしいです」と担任の白岩美保先生は話していました。

児童たちは「絵を描いたり物をつくったりするのが好きだから図工を頑張りたい」「漢字を覚えて、早く自分の名前を書きたい」と自分の目標を元氣よく笑顔で答えていました。

市内小学一年生
166人へ

令和3年度

養父市社会福祉協議会 一般会費のお願い

社協は「社会福祉協議会」の略称で、社会福祉法第109条に「地域福祉の推進を図ることを目的とする団体」と定められており、市町村に1つしか設置できない、公共性・公益性の高い民間団体です。

また、地域福祉に住民の意思を反映させ、地域の皆様が福祉活動に積極的に参画する「住民参加・住民主体」を理念としています。

養父市社協では、住民の皆様をはじめ各団体・企業等に会員となつていただき、地域住民の支え合いの活動を進めています。その財源として、会員の皆様に会費の協力をお願いしています。会費は、住民の参画・協力により地域福祉の推進に取り組む社会福祉協議会を支える貴重な財源となっております。

区長様を通じて依頼する社協一般会費は一世帯あたり1,200円です。趣旨をご理解のうえ、ご

<養父市社会福祉協議会の主な活動を紹介>



**小地域福祉活動の推進
災害にも強いまちづくり**



見守りあいや地域での交流事業の支援など
福祉防災マップの作成など

協力いただきますようお願いいたします。



ボランティア・市民活動の支援
ボランティアの養成や相談、調整、活動支援など



在宅福祉サービス
給食サービスや移送サービス、ふれあい郵便、介護用品のあっせんなど



学校や地域での福祉学習
体験教室や認知症学習など



介護サービス・障害福祉サービス
ヘルパー派遣やデイサービス、ケアマネジメント、福祉用具貸与、相談受付など



子育て支援
子どもの冒険ひろばラリーパークなど

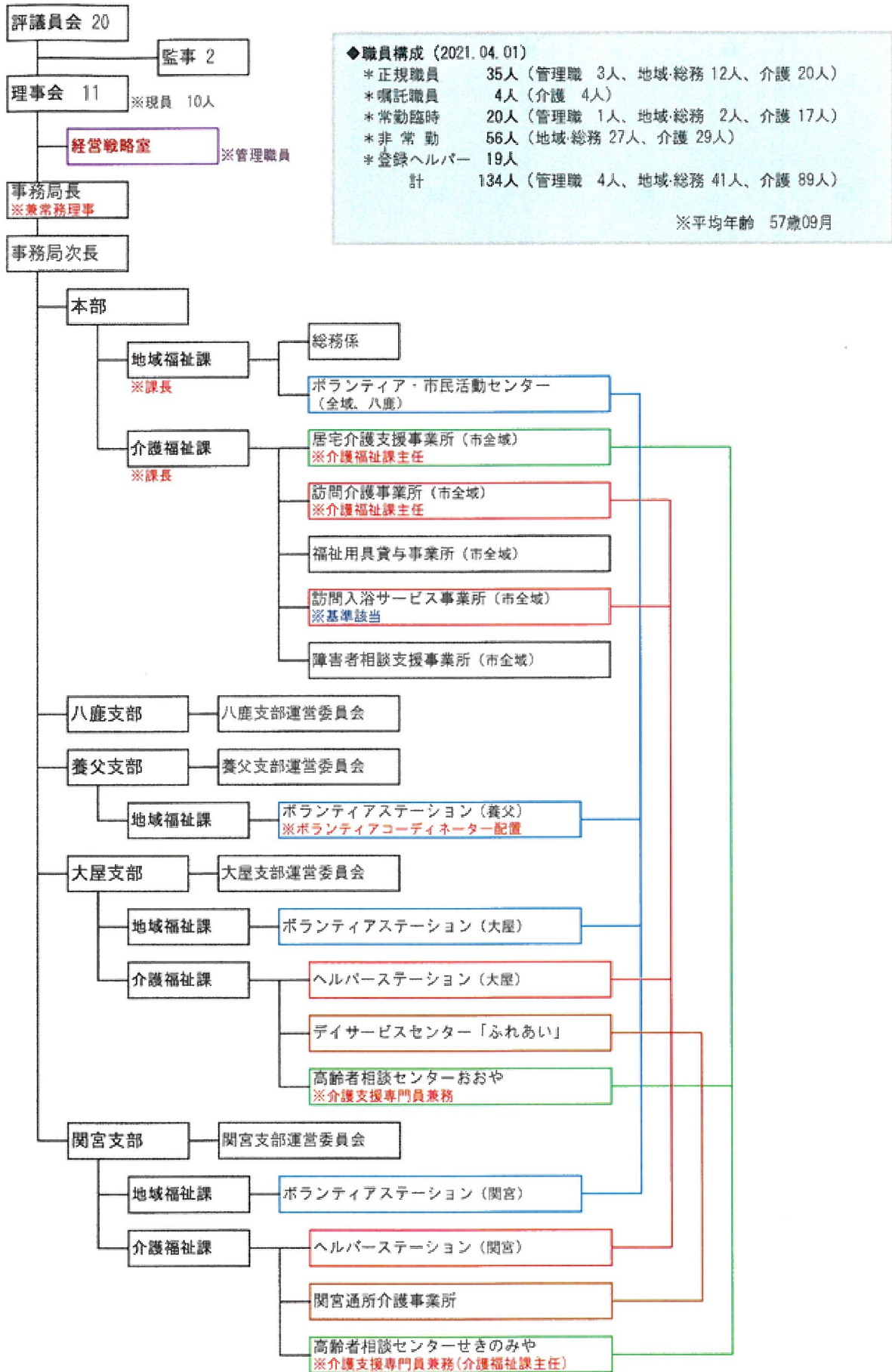



今月の 地域だより



▶区内の気になることについて話し合いました(11月4日、向三宅公民館)

住民の声が活動の励みに

向三宅区福祉連絡会を開催

4月6日、向三宅区福祉連絡会が向三宅公民館にて開催され、メンバー4人が令和3年度の活動計画について話し合いました。

昨年度はコロナ禍の影響により、市内各地で人が集まる行事の中止や変更がありました。同区においても、新年会やふれあい喫茶を中止し、区内全戸を対象とした友愛訪問に切り替えるなどの対応をしてきました。

令和3年度は「区民同士の『ホウレンソウ(報告・連絡・相談)』をスムーズに活動を展開。新しい取り組みとして、年1回だったふれあい喫茶を毎月1回開催する計画とし、気軽に話ができる場を作ること、人と会う機会が減るなか互いに声のかけ

合える関係づくりをめざします。

福祉委員の上垣奈穂さんは「友愛訪問の際に『喫茶楽しみにしてるわ』と声をかけてくださる方がいて、とても励みになりました」と話し、区長の井上隆夫さんは「外に出る機会を減らすと、人と話すことや何かをしようとする意欲が失われます。できる限り区民が集まる場を作りたいです」と意気込みを語りました。

ふれあい喫茶の案内

ふれあい喫茶は、区民同士の交流を促進し、地域を元気にするために開催しています。

向三宅の地域、いかに元気に暮らすか？
この風、向三宅福祉連絡会では、新たな取り組みとして、「区民が気軽に集まれる場所」を創出しています。

その際、区民同士が安心して交流できるように、感染症予防の観点から、以下の対策を講じています。

日時：5月16日(日) 午後2時～4時まで
場所：向三宅公民館

※必ずマスクを着用していただきます。お預かりいたします。

※当日は、入り口でのアルコール消毒、お茶の提供を控えます。ご参加の際は、お気を付けください。

▶参加を呼びかける手作りのチラシ

子育てサロン・放課後プレーパークの案内

- 子育てサロンそよ風
 - 日時 5月24日・31日(月)
 - 6月7日・14日(月)
 - 10:00～11:30
 - 場所 ふれあいいきいきサロンそよ風
- 子育てサロン関宮
 - 日時 5月24日(月)
 - 10:00～11:30
 - 場所 関宮ふれあいの郷
- 子育てサロン高柳
 - 日時 5月26日(火)
 - 10:00～11:30
 - 場所 高柳ふれあい倶楽部
- 子育てサロン伊佐
 - 日時 6月7日(月)
 - 10:00～11:30
 - 場所 伊佐ふれあい倶楽部
- 子育てサロンすくすく
 - 日時 6月8日(火)
 - 10:00～11:30
 - 場所 三宅団地集会所
- 多胎児サークルピーナッツ
 - 日時 6月11日(金)
 - 10:00～11:30
 - 場所 ふれあいいきいきサロンそよ風
- ◆ 関宮放課後プレーパーク
 - 日時 6月4日・18日(金)
 - 14:30～16:30
 - 場所 関宮ふれあいパーク
- ◆ 大屋放課後プレーパーク
 - 日時 6月7日・21日(月)
 - 14:30～16:30
 - 場所 大屋小学校

*新型コロナウイルス感染症予防のため、予定が変更になる場合があります。



職員紹介

- 新規採用 (4月1日付)
 - 〈新規採用〉 米田美沙季
 - 主事
 - 〈内部昇用〉 林 麻由香
 - サービス提供責任者
- 介護支援専門員 足立 彰子
- 介護員兼生活相談員 間戸場はるみ
- 介護員 藤下あゆみ
- 嘱託職員 中村 麻美
- 内田いづみ

今月の かけはしさん



おんち 恩地 浩一さん
 やぶ市民交流広場(YBファブ)
 建設工事所長(株式会社 瀧池組)

現在、八鹿に建設中の「やぶ市民交流広場(YBファブ)」の現場で職員6名と日々100名を超える協力会社のみなさんと建設にあたっています。

「養父市ってどんな町だろう?」と思いながら車を走らせ、島根県松江市から赴任したのが一昨年の9月でした。早いものであれから20か月が過ぎようとしています。

養父市の新しいシンボルとして今後使い続けていくこの施設を、無事故無災害で完成するよう、現場職員以下みんなで一丸となり、良いものを市民のみなさんに引き渡せるよう頑張りま



善意銀行だより



令和3年3月16日〜令和3年4月15日(敬称略)
 預託者のご了承をいただいた方のみ寄附金額を掲載しています
 養父市善意銀行へ寄附金の預託をされた方は寄附金控除を受けられる場合があります。
 詳しくは事務所までお問い合わせください。

- ▼**香典返し**
 ・畑 田和 豊
 30,000円
 ・宮垣 谷垣 重俊
 30,000円
 上着、セーター、カーデ
 イガン
 ・中尾 上垣 巖
 30,000円
 ・中間 上垣 巖
 キヤベツ、ねぎ、ブロッ
 コリー
- ▼**亡父供養**
 ・匿名 金一封
 50,000円
 ・大谷 森本 英子
 コリー
 ・天子 上綱 保成
 50,000円
 あずき、はがき
- ▼**亡母供養**
 ・能座 中山 和夫
 30,000円
 ・梨ヶ原 西谷 和弘
 はがき
 ・三宅 西谷 満
 紙おむつ、とろみ調整食
 品、ポディンソープほか
- ▼**善意の寄附**
 ・上筒 藤原 浩三
 10,000円
 ・葛畑 西垣のぶ江
 はがき、下着
 ・匿名 15人
 紙おむつ、介護用ウエツ
 トティッシュ、パン、菓
 子、はがき、柔軟剤、洗
 剤、ハンドソープ、シャ
 ンプー、コンディショナ
 ー、そば、消毒液、不織
 布マスク、米、タオルほ
 か
- ・加保 米田 天
 1,000円
 ・匿名 399回
 5,000円
 ・社協職員 2,070円
- ▼**物品の寄附**
 ・天子 上綱 保成
 はがき
 ・天子 本谷みゆき

フードバンク事業

●**フードバンク事業**
 ・コープこうべ
 協同購入センター但馬
 即席みそ汁、味のり、お
 茶、菓子、砂糖、ケチャ
 ップ、ドレッシングほか

◆**寄附金 21万8,070円**
 ●**ありがとうございました。**

訂正とお詫び

4月号(202号)の3ペ
 ージ「オレンジカフェお
 や」の問合せ先と電話番号、
 5ページの善意銀行だより
 「物品の寄附」のご氏名に間
 違いがありました。左記のと
 おり訂正し、お詫び申し上
 げます。

3ページ

【誤】

問合せ…おおやの郷

☎079-6699-2100

【正】

問合せ…山崎敬一

☎090-11901-7678

5ページ

【誤】

・諏訪町 宮本 柁行

【正】

・諏訪町 宮元 柁行

Quoカードが当たる! 合体 パズルイベント

合体した文字をバラバラにして3文字
 の言葉を作ってね。
 ■ヒント 2ページ。福祉防災〇〇〇。

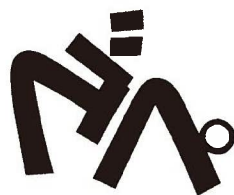

■応募方法 はがきまたは、FAX
 に答えと住所、氏名、ふりがな、年
 齢、電話番号、「かけはし」を「ご覧
 になったご意見・ご感想をお書き添
 えの上、ご応募ください。

正解者の中から抽選で3名さまに
 Quoカードを贈ります。

■**メ** 切 令和3年5月31日必着

■**応募先** 〒667-0022

養父市八鹿町下綱場320

「福祉の社」内

養父市社会福祉協議会

FAX 662-0161

★前回の答えは

『カフェ』でした

中尾 夏美(上小田)

長島 久子(門前)

田邊美久子(建屋)

以上3名の方が当選されました。
 おめでとございます。

総合相談所のご案内

いずれも相談無料

※新型コロナウイルス感染拡大防止のため予定が変更になる場合があります。

心配ごと相談・結婚相談 13:30~16:00

身の回りの困りごとや結婚に関する相談はありませんか？

- ◆ 5月28日(金) 関宮ふれあいの郷
- ◆ 6月4日(金) 地域交流センター「福祉の杜」
- ◆ 6月11日(金) 社協養父支部
- ◆ 6月18日(金) 大屋保健センター

◆WEL(うえる)♥縁(えん)♥友(とも)♥婚(こん)

※毎月第2・第4日曜日に開設する結婚相談(無料)

- 日時 6月13日(日)、27日(日) 13:30~16:00
- 場所 ウエルシア養父上箇店「ウエルカフェ」

弁護士による無料法律相談 13:30~16:30

先着6人の予約制となっていますので、事前に電話でお申し込みください。

- 期 日 令和3年7月21日(水)
- 場 所 社協養父支部
- 相談時間 1人30分程度
- 申し込み先 養父市社協本部 ☎079-662-0160

くらしの法律相談 8:30~17:00

消費者被害や訴訟問題、成年後見制度、日常生活自立支援事業などの相談を社協窓口で受け、担当弁護士に伝えて問題解決のお手伝いをします。

相談は、毎週月~金曜日までの常時、本部及び各支部で受付けています。



うちげえの

宝

うえの 上野 ほか 暖ちゃん 4歳4カ月(右)
つむぎ 紬ちゃん 2歳5カ月(左)
(浅野・姉妹)

お父さんの元継さん、お母さんの志帆さんに聞きました♪

◆名前はどうにつけましたか？

暖は優しくほんわかした女の子に。紬は良い人間関係に恵まれますようにと願いを込めてつけました。

◆今、興味をもっていることはなんですか？

おままごとやごっこ遊びが好きです。最近は2人で仲良くごっこ遊びをしたり、粘土にハマったりしています。

◆ご両親から一言メッセージ

これからも、仲よし姉妹で元気いっぱい健康に育ってね。

みんなの手話教室 第37回 「得意、苦手に関する手話編」

手話は、手指の動きや表情、動作などで表す目で見える言葉です。耳が不自由な人とのコミュニケーションだけでなく、様々な場面で広がっています。八鹿手話サークルの小林八重子さんに、得意、苦手の表現に関する手話を教わりました。

*私は料理が得意です



自分を指す「私」



親指と小指を立てた手を鼻先から少し前へ出す



左手を軽くにぎり材料を押さえ、右手の包丁で切るしぐさをする

【関連用語】



左手のひらの上で、右手人さし指と中指を伸ばし左右に振る



左手に右手4指の背をあてながら、右へ動かしていく



スマホに見立てた左手のひらの上で、右手人さし指を横に振る

*私は水泳が苦手です



自分を指す「私」



右手4指を伸ばし、鼻先にあてる



水泳の平泳ぎのように両手を動かす

【片付け】



手のひらを向き合わせ、同時に右に移動させる

ワンポイント

手話で大切なことは、伝えたいことを正確に分かってもらうことです。声を出しながら動作はゆっくり大きく、表情豊かに表わしましょう。



この広報紙は共同募金配分金が使われています。