

市民と福祉をむすぶ

かけはし

第215号

2022
5月



■編集発行／社会福祉法人養父市社会福祉協議会
令和4年5月13日発行

〒667-0022 養父市八鹿町下網場320（地域交流センター「福祉の杜」）

■電話 (079) 662-0160

■FAX (079) 662-0161

■E-Mail :info@yabu-shakyo.jp

■ホームページ <http://www.yabu-shakyo.jp/>

◀「ブログでかけはし」QRコード

元気いっぱいの新1年生の 交通安全を願い



善意銀行からランドセルカバーを贈呈

市内小学2年生
143人へ贈呈

養父市善意銀行では、児童の安全な通学を願い、市民の皆様からの寄附金をもとに、市内小学校の新入学生143人にランドセルカバーを贈呈しました。

八鹿小学校に入学した1年生は41人。「いつもすてきなあいさつをしてくれる八鹿小のみなさん。交通安全に気をつけて、元気に楽しく一日を過ごしていってほしいです」と担任の萩坂涼先生。

目標を聞かれると高岡莉音さんは「たいいくをがんばりたい」とびばこで3だんとべるようになりたい、武内実希さんは「ひらがなをていねいにかきたい。たしざんもがんばりたいです」と目を輝かせていました。



令和4年度

養父市社会福祉協議会 一般会費のお願い

社協は「社会福祉協議会」の略称で、社会福祉法第109条に「**地域福祉の推進を図ることを目的とする団体**」と定められており、**町村に1つしか設置できない、極めて公共性・公益性の高い民間の非営利団体**です。

また、地域福祉に住民の意思を反映させ、地域の皆様が福祉活動に積極的に参画する「**住民参加・住民主体**」を理念とし、福祉目標「**だれもがつながりささえあういのち輝くまちづくり**」オール養父市で未来へ」の実現に向けて、地域福祉の推進に取り組んでいます。

養父市社協では、住民の皆様をはじめ各団体・企業等に会員となつていただき、**地域住民の支え合いの活動**を進めています。その財源として、会員の皆様に会費の協力をお願いしています。会費は、

住民の参画・協力により地域福祉の推進に取り組む**社会福祉協議会**を支える**貴重な財源**となっております。

区長様を通じて依頼する社協一般会費は**一世帯あたり1,200円**です。趣旨をご理解のうえ、ご協力いただきますようお願いいたします。

令和4年度の「一般会費の使いみち」

- 一世帯あたり**1,200円**の内訳
- 役員活動費として……………**157円**
- 法人運営事務費として……………**539円**
- 広報活動費として……………**41円**
- 事務所管理費として……………**224円**
- 公用車管理費として……………**134円**
- 地域福祉拠点活動費として…**105円**



ボランティア活動の支援、ひとり暮らし高齢者友愛訪問活動など



各区の福祉連絡会の活動支援、福祉防災マップの更新など

養父市社協の 主な活動



介護サービス・障害福祉サービス
訪問介護事業(ヘルパー)やデイサービスなど



子育て支援活動、放課後プレーパーク、
子育て情報の発信など

令和4年度 社会福祉法人 養父市社会福祉協議会組織体制

令和4年4月1日 現在



◆職員構成

* 正規職員	31人 (管理職 3人、地域・総務 12人、介護 16人)
* 嘱託職員	4人 (介護 4人)
* 常勤臨時	22人 (地域・総務 3人、介護 19人)
* 非常勤	55人 (地域・総務 27人、介護 28人)
* 登録ヘルパー	19人
計	131人 (管理職 3人、地域・総務 42人、介護 86人)
	※平均年齢 57歳10月

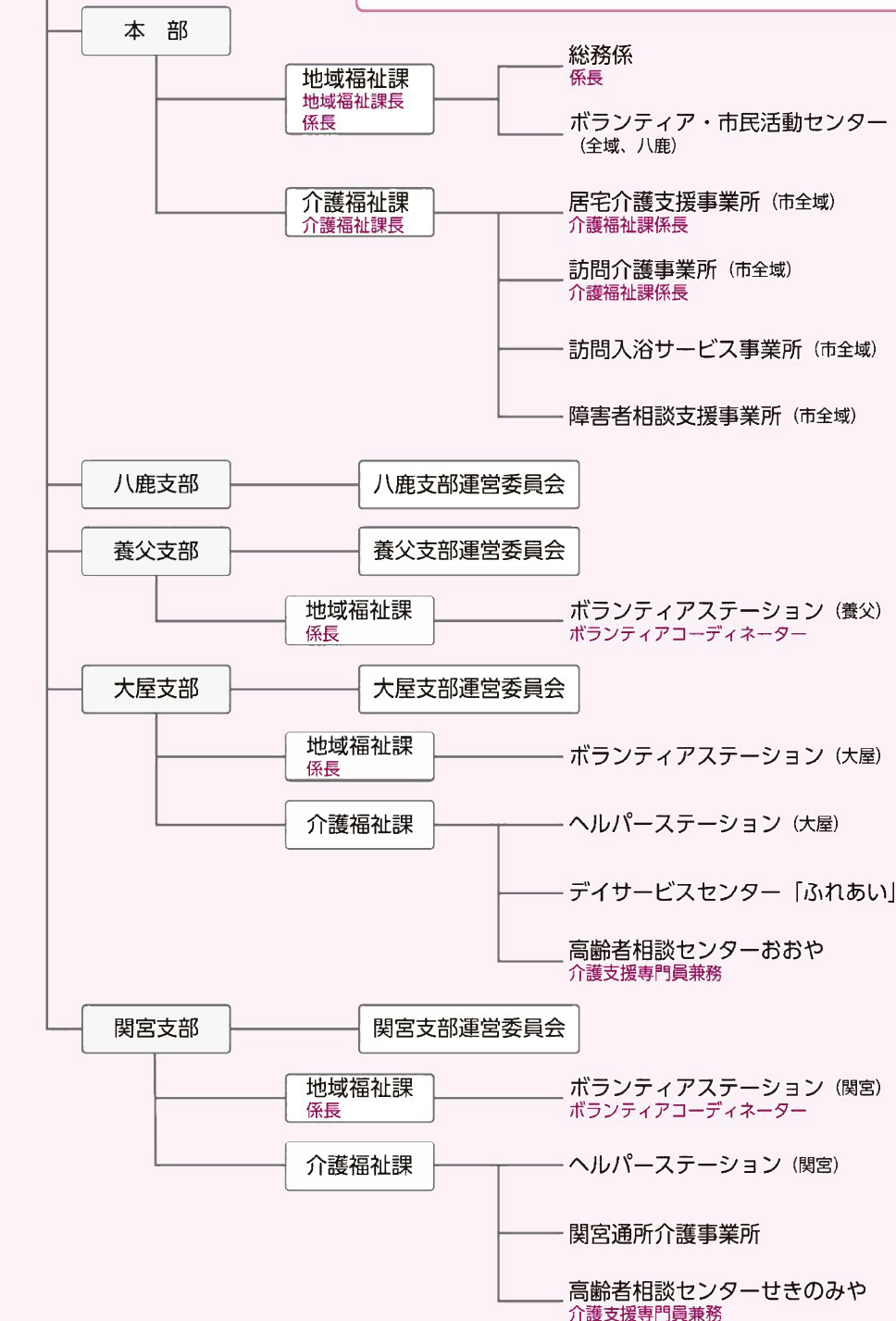

令和3年度

赤い羽根共同募金 期間拡大募金報告

ご協力ありがとうございました



募金総額 **19万7,172円**

募金種別	金額(円)	件数
法人募金	7,797	2件
学校募金	1,486	1校
職域募金	7,000	1件
個人募金	127,667	52件
ふるさとサポート募金	7,760	2件
その他の募金	45,462	9件
合計	197,172	

令和4年3月31日 現在

養父市共同募金委員会では、令和4年1月から3月まで期間を拡大し、『密を避けて、屋外でのつどい場ベンチ購入応援プロジェクト』をテーマとした募金運動を行いました。

皆様から寄せられた募金は、「新しい生活様式」の実践として、地域における“つながり活動”のための「屋外用ベンチ」の購入・設置に活用いたします。



今年度は、やぶ市民交流広場（YBファブ）や各自治協議会にベンチをお届けします。地域のみなさんが気軽に利用できるベンチとして、ぜひご活用ください。
このベンチは地域のみなさんが集う場として「集い場マップ」へ掲載いたします。

福祉用具貸与事業所 廃止手続き完了の お知らせ

介護保険制度における本会福祉用具貸与事業所は、令和4年3月31日をもって廃止する届出が県に受理されました。平成12年の制度創設当初は福祉用具貸与事業の民間業者は少なく、社協の役割として事業を立ち上げ運営してきました。昨今、多くの民間事業者が市内に参入する中で社協は一定の役割を終えたと判断し、廃止しました。皆様には長年にわたりご利用いただき、厚くお礼申し上げます。

*多胎児サークルヒーナツツの令和4年度の活動は未定です。
*新型コロナウイルス感染症予防のため、予定が変更になる場合があります。

- 子育てサロンそよ風
日 時 5月23日・30日(月)
6月6日・13日(月)
10:00～11:30
場 所 ふれあいいきいきサロンそよ風
 - 子育てサロン高柳「さんぽ」
日 時 5月23日(月)
10:00～11:30
場 所 高柳ふれあい倶楽部
 - 子育てサロン関宮
日 時 5月23日(月)
10:00～11:30
場 所 関宮ふれあいの郷
 - 子育てサロン伊佐
日 時 6月6日(月)
10:00～11:30
場 所 伊佐ふれあい倶楽部
 - 子育てサロンすくすく
日 時 6月14日(火)
10:00～11:30
場 所 三宅団地集会所
 - 子育てサロンすくすく
日 時 毎週火曜日
15:00～16:00
場 所 建屋小学校
 - ◆ 関宮放課後プレイパーク
日 時 6月3日・17日(金)
14:30～16:30
場 所 関宮ふれあいパーク
 - ◆ 大屋放課後プレイパーク
日 時 6月6日・20日(月)
14:30～16:00
場 所 大屋小学校
- お問い合わせ 建屋校区自治協議会 ☎079-666-10272

子育てサロン・放課後プレイパークの案内

今月の かけはしさん



しゆくなみ やすえ
宿南 安枝さん
(寄宮)

市民交流広場YBファブ花壇は、市民の方々が共に集う場所として誕生しました。この花壇に計画から完成まで関わられたことを大変うれしく思っています。

7月猛暑の中、公民館職員の方々と五面の花壇の基礎部分を構築し、植栽はコロナ感染対策をしながら市民のみなさんが参加して行い、中央に花の市章、周りにハーブなどを植えて祝いました。

花壇は誕生したばかりの「ひよっこ」ですが、花を通して楽しい集いの場になれば幸いです。

現在は秋に植栽したピオウや種まきした花たちが芽吹きを迎え、みなさんの訪れを待っています。近くにおいでの際はぜひお立ち寄りください。



善意銀行だより



令和4年3月16日〜令和4年4月15日(敬称略)
預託者のご了承をいただいた方のみ寄附金額を掲載しています
養父市善意銀行へ寄附金の預託をされた方は寄附金控除を受けられる場合があります。
詳しくは事務所までお問い合わせください。

▼亡妻供養	▼物品の寄附
匿名 30,000円	天子 本谷みゆき
▼亡母供養	はがき
神戸市 本田 吉秀	中央 藤原 弘
30,000円	紙おむつ
幸陽 片岡 博之	下八木 上田 力
志	紙おむつ、口腔ケア用品
高柳下 故福井 光子	介護用シーツほか
30,000円	浅野 橋本真壽美
下八木 上田 力	ほつれん草
30,000円	長野 岡山千代子
広谷一 田村 進	大根
10,000円	建屋 村上 隆司
中央 藤原 弘	加湿器
30,000円	上山 上垣 政雄
▼亡父供養	卵、石けん
養父市場 小谷 敏宏	中間 上垣 巖
100,000円	大根、ねぎ
▼亡祖母供養	由良 羽瀧みさを
丹戸 藤原 正一	味付のり
20,000円	宮本 寺尾 律子
▼善意の寄附	折り紙
天子 本谷みゆき	関宮 守本 正博
2,000円	はがき
手作り広場ほわほわ	梨ヶ原 西谷 芳子
12,796円	はがき、切手
匿名 3,000円	匿名 16人
匿名 1,000円	紙おむつ、ストロー、枕
匿名 5,000円	スライドシート、アルコ

養父市社会福祉協議会は 「交通事故ゼロ」を 目指します

横断歩道 歩行者優先宣言

私達は横断歩道での交通事故ゼロを目指し、車両を運転中は

- 一 信号機のない横断歩道の手前では歩行者の確認と減速を行う。
- 一 歩行者が横断歩道を渡ろうとしているときは横断歩道の手前で必ず止まる。
- 一 横断歩道を渡ろうとする歩行者には手や目で合図して安全な道路横断を促す。

これらを実践して横断歩道歩行者優先を徹底します。

令和四年二月四日
社会福祉法人養父市社会福祉協議会
代表 会長 政次 悟
副会長 齋藤元彦

● ありがとうございます。

◆ 寄附金 31万3,796円

炭酸水、豆乳ほか

食品

協同購入センター但馬
しょうゆ、レトルト食品

匿名 血圧計

▼ フードバンク事業

匿名

コープこうべ

協力購入センター但馬

しいきさいさん大屋指定預託

使い捨てマスク、野菜ほか

紙おむつ、口腔ケア用品

紙おむつ

紙おむつ、ストロー、枕

スライドシート、アルコ

クオカードが当たる!

分割クオカード

バラバラになった漢字を組み合わせて2文字の言葉を作ってね。

■ヒント
2ページにあります。

クオカード

応募方法 はがきまたは、FAXに答えと住所、氏名、フリガナ、年齢、電話番号、「かけはし」をお読みになった「意見・ご感想」をご記入の上、ご応募ください。

正解者の中から抽選で3名さまにクオカード500円分を贈ります。

■ 応募先 令和4年5月31日必着
〒667-0022
養父市八鹿町下網場320
「福祉の杜」内
養父市社会福祉協議会
FAX 662-0161

★前回の答えは
『松葉』でした
宮元 敬子さん(諏訪町)
高品 大輔さん(鉄屋米地)
上田 倫子さん(出合)

以上3名の方が当選されました。
おめでとうございます。

総合相談所のご案内

いずれも相談無料

※新型コロナウイルス感染拡大防止のため予定が変更になる場合があります。

心配ごと相談・結婚相談 13:30~16:00

身の回りの困りごとや結婚に関する相談はありませんか？

- ◆ 5月27日(金) 関宮ふれあいの郷
- ◆ 6月3日(金) 地域交流センター「福祉の杜」
- ◆ 6月10日(金) 社協養父支部
- ◆ 6月17日(金) 大屋保健センター

◆WEL(ウエル)♥縁(えん)♥友(とも)♥婚(こん)

※毎月第2・第4日曜日に開設する結婚相談(無料)

- 日時 6月12日(日)、26日(日) 13:30~16:00
- 場所 ウエルシア養父上箇店「ウエルカフェ」

弁護士による無料法律相談 13:30~16:30

先着6人の予約制となっていますので、事前に電話でお申し込みください。

- 期 日 令和4年7月20日(水)
- 場 所 社協養父支部
- 相談時間 1人30分程度
- 申し込み先 養父市社協本部 ☎079-662-0160

くらしの法律相談 8:30~17:00

消費者被害や訴訟問題、成年後見制度、日常生活自立支援事業などの相談を社協窓口で受け、担当弁護士に伝えて問題解決のお手伝いをします。

相談は、毎週月~金曜日までの常時、本部及び各支部で受付けています。



うちげえの

宝

ただひなた日向ちゃん 8歳5カ月(中)
けいじ慶志くん 6歳11カ月(右)
ゆづき優月ちゃん 4歳11カ月(左)
(長野・3人きょうだい)

お父さんの慶一さん、お母さんの恵子さんに聞きました♪

◆名前はどのようにつけましたか？

日向はおひさまのようにぼかぼかと周りを照らす温かい子に、慶志は志を強く持てるように、優月は月明かりのように優しく明るい子になるようにと願ってつけました。

◆今、興味をもっていることはなんですか？

自転車、虫取り、ダンス、スイミング、走ること…とにかく3人とも体を動かすことが大好きです。

◆ご両親から一言メッセージ

のびのびと明るく元気いっぱい、ケンカもしながら大きくなっていくね！3人の笑顔が一番の宝物だよ！

みんなの手話教室 第41回

「自然に関する手話①」

手話は、手指の動きや表情、動作などで表す目で見える言葉です。耳が不自由な人とのコミュニケーションだけでなく、様々な場面で広がっています。八鹿手話サークルの小林八重子さんに、自然に関する手話を教わりました。

【自然】



右手の人さし指すくい上げ、指先を上に向けて

【森】



両手のひらを開いて自分側に向け並べ、大きく交互に上下させながら左右に手を広げていく

【林】



両手のひらを向かい合わせ、交互に上下に動かす

【山】

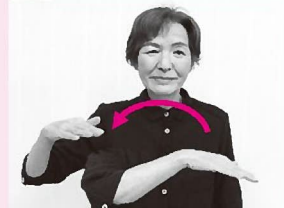

右手の手のひらを下に向けて、左から右へ弧を描いて山の形にする

【川】

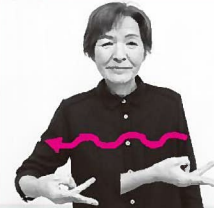

右手の人さし指と中指、薬指を伸ばし、右へ波状に動かす

【海】

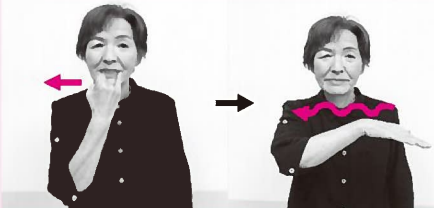

右手の小指の先を口元に

あて、右に引く(塩辛い)

右手の手のひらを下に向け、左から右へ波のようにゆらゆらさせる

【滝】



左手のひらを下にして前に出し、指先を下に向けた右手を左手の上から下におろす

ワンポイント

手話で大切なことは、伝えたいことを正確に分かってもらうことです。声を出しながら動作はゆっくり大きく、表情豊かに表わしましょう。



この広報紙は共同募金配分金が使われています。