

市民と福祉をむすぶ

かけはし

第218号

2022
8月



編集発行 / 社会福祉法人養父市社会福祉協議会
令和4年8月15日発行

〒667-0022 養父市八鹿町下網場320 (地域交流センター「福祉の杜」)

電話 (079) 662-0160 FAX (079) 662-0161 E-Mail :info@yabu-shakyo.jp

ホームページ <http://www.yabu-shakyo.jp/>

◀「ブログでかけはし」QRコード

YBファブが 真夏の冒険ひろばに！

夏休みプレーパーク



7月30日、やぶ市民交流広場「YBファブ」にて「夏休みプレーパーク」を開催し、40組143人の参加がありました。

当日は天候にも恵まれ、地域のボランティアスタッフや但馬農業高校ボランティア部、養父中学校ボランティア部も参加し、『自分の責任で自由に遊ぶ』プレーパークの各プログラムで親子の歓声が上がっていました。

八鹿・養父で地区福祉委員会を開催

福祉防災マップを確認

新たなメンバーでマップを更新

変異をくり返ししながら、令和2年度から続く新型コロナウイルスの影響で区の集まりや行事が思うようにできない日々が続いています。毎年、地区福祉委員会で行っていた「福祉防災マップ」の更新作業も区単位で規模を縮小して行ってきましたが、今年度はコロナ対策を講じて八鹿・養父地域では地区福祉委員会を3年振りに実施しました。

今号は、減災の取り組みの一つである「福祉防災マップ」について紹介します。

▼「福祉防災マップ」とは

養父市社協は平成22年度から養父市の委託を受けて「福祉防災マップ」づくりを実施しています。

名前のとおり「**防災**」と「**福祉**」が中心のマップで、例年6月から7月にかけて旧小学校区ごとに開催する地区福祉委員会で話し合い、**住民自ら作成・更新作業**を行います。

平成28年度からは地域の消防団も参加し、マップ内の災害時に支援の必要な人（要援護者）や区内

の危険箇所、指定緊急避難場所などを確認・更新し、**普段からの見守りあい、助けあいの意識を高めています。**

▼作成・更新する内容は

マップ作成・更新の際は、おもに次の2点を話し合います。

①**要援護者情報の確認**：要援護者は本人やその家族の申請によって登録され、避難時等に支援の必要な度合いに応じて3種類のランクに分類。高齢者や障がい者のほか

| 凡 例 | |
|--------|---------------------------|
| 要援護ランク | |
| A ● | 3～4人の手助けが必要 |
| B ○ | おおむね1～2人の手助けが必要 |
| C ● | 声かけだけあれば一人でもなんとかなる |
| マーク | 項 目 |
| ○ | 指定緊急避難場所 ※旧 一次避難所（小規模災害時） |
| ○ | 指定緊急避難場所 ※旧 二次避難所（大規模災害時） |
| 福 | 福祉避難所 |
| + | 病院・医療機関 |
| 公 | 公園・広場等 |
| 防 | 防火水槽（フタ無しは黄色で表示） |
| 消 | 消火栓（埋設式は黄色で表示） |
| 水 | 井戸 |
| 機 | 重機等 |
| 公 | 公衆電話 |
| 自販 | 自動販売機 |
| AED | AED設置 |
| — | 車両通行不可 |

▲「福祉防災マップ」は要援護者のほか、災害時に必要な項目をマークで記載します

に乳児と幼児を抱える世帯や災害時に早急な避難がむずかしい世帯など

②**区内の指定緊急避難場所、防火水槽、消火栓、AED設置場所などの確認**：市が指定している避難場所の確認などのほかに、空き家や世帯主の確認、自動販売機や区内の重機所有者など

このほかに、新たに土砂が出る箇所の確認や新築の家屋など、自分の住む区内を見直します。また、マップ作成・更新を通して住民同士が地域について話し合うことで、地域がどのような状況にあるか、困りごとを抱えた人は

いないかなど、福祉連絡会のメンバー間での課題の共有、確認を行うことができます。



▲マップの更新は地域の消防団も一緒に確認します（＝7月19日、コミュニティセンターやぶ）

高齢者の身近な相談窓口です

高齢者相談センター

おおや・せきのみや



養父市社会福祉協議会では、養父市地域包括支援センターの身近な相談窓口（ブランチ）となる「**養父市高齢者相談センター**」を平成29年度から大屋地域と関宮地域に設置しています。（養父市委託事業）

この度、5年間の受託期間の満了により市の再審査を受け、新たに令和4年4月1日から5年間の事業委託が決定しました。

今号では、新たなスタートを切る同センターの概要と役割についてご紹介します。

◆高齢者相談センターとは

地域で暮らす高齢者の総合的な相談窓口として、相談の充実と住民の利便性を高めるために、日常生活圏域（旧町）に1カ所ずつ設置されています。

本会では、養父市から委託を受け、**大屋地域と関宮地域の2カ所**で開設しています。



◆お気軽にご相談ください

大屋地域・関宮地域にお住まいの方で、介護に関する相談や日常生活での困りごとがあれば相談してください。また、介護の相談以外にも医療や福祉、健康づくりに関する相談にも応じています。来所が難しい場合には必要に応じて**自宅を訪問**しています。

◆相談内容は

介護保険サービスに関する相談

が最も多く、認知症に関する相談も増えています。

また自立支援医療（心身の障害に対する公的な制度）や、金銭管理についての相談もあり、関係機関と情報を共有しながら対応しています。

◆センターの特徴は

大屋・関宮地域ともに、社協内

の生活支援コーディネーターやふれあい訪問員、ヘルパー、デイサービスセンターの職員など**多職種**

が連携し、さまざまな相談に素早く対応する体制をとっています。

また、区長、民生委員・児童委員、福祉委員など**地域の方と連携**を密にしながら、地域の見守りあい、助けあい活動につながるよう総合的に支援しています。

■ 高齢者相談センターおおや

養父市社協大屋支部
（大屋保健センター内）

養父市大屋町加保678-1

- ◆担当 榊本 祐三子
- ◆電話 **079-669-1598**
- ◆月～金 8:30～17:30



■ 高齢者相談センターせきのみや



養父市社協関宮支部
（関宮ふれあいの郷内）

養父市関宮193

- ◆担当 矢野 とも子
- ◆電話 **079-667-3249**
- ◆月～金 8:30～17:30



◎緊急時は電話にて24時間対応します

※**八鹿地域、養父地域にお住まいの方は**、「**かるべの郷福祉会**」にご相談ください

赤い羽根共同募金

『募金箱設置』協力店等を募集します



毎年10月1日から12月31日までの期間、「赤い羽根共同募金運動」が全国一斉に行われます。赤い羽根共同募金は、地域における福祉活動を資金面で支えることを目的に、まちの人のやさしい気持ちを寄附金として集める『じぶんの町を良くするしくみ』です。

皆さまから寄せられる募金は、養父市内の小地域福祉活動やボランティア活動、福祉団体の助成などに幅広く使われています。



毎年、多くの企業や事業所の皆さまに募金箱の設置にご協力をいただいています。

養父市共同募金委員会では、新規で協力していただける企業や事業所などを募集しています。

ご理解・ご協力をよろしくお願いいたします。

設置期間 10月1日～12月31日

※通年で設置していただくことも可能です

問い合わせ先

社会福祉法人 兵庫県共同募金会 養父市共同募金委員会
 兵庫県養父市八鹿町下網場320 社会福祉法人 養父市社会福祉協議会内
 TEL：079-662-0160/FAX：079-662-0161

子育てサロン・放課後プレーパークの案内

- 子育てサロンそよ風
 - 日時 8月22日・29日(月)
 - 9月5日・12日(月)
 - 10月2日・11日(月)
 - 10月30日・11月6日(月)
 - 場所 ふれあいいきいき サロンそよ風
- 子育てサロン関宮
 - 日時 8月22日(月)
 - 10月2日・11日(月)
 - 30日
 - 場所 関宮ふれあいの郷
- 子育てサロン高柳
 - 日時 8月22日(月)
 - 10月2日・11日(月)
 - 30日
 - 場所 「わらべうた・リズム遊び」
- 子育てサロン伊佐
 - 日時 9月5日(月)
 - 10月2日・11日(月)
 - 30日
 - 場所 「おもちゃと木育の広場」
- 子育てサロン伊佐
 - 日時 9月5日(月)
 - 10月2日・11日(月)
 - 30日
 - 場所 伊佐ふれあい倶楽部
- 子育てサロンすくすく
 - 日時 9月13日(火)
 - 10月2日・11日(月)
 - 30日
 - 場所 三宅団地集会所
- E-park(イーパーク)
 - 日時 毎週火曜日
 - 15時～16時
 - 場所 建屋小学校
 - 問い合わせ 建屋校区自治協議会
- ◆ 関宮放課後プレーパーク
 - 日時 9月2日・16日(金)
 - 14時～16時
 - 場所 関宮ふれあいパーク
- ◆ 大屋放課後プレーパーク
 - 日時 9月5日・26日(月)
 - 14時～16時
 - 場所 大屋小学校

*新型コロナウイルス感染症拡大防止のため、予定が変更になる場合があります。

古切手収集



古切手・ベルマーク、書き損じハガキ等の収集にご協力いただいた皆さまを紹介します。
 (令和4年3月16日)

(令和4年7月15日)

- ▽ 栃本茂良▽ 特別養護老人ホーム妙見荘▽ 北垣建設(株)▽ 森山益子▽ 本谷みゆき▽ 公立八鹿病院
- ▽ 岩佐豊▽ 養父市役所まち整備部 地籍調査課▽ 榎田村オート▽ 吉井優太郎▽ 足立喜美子▽ 冠句
- やまざと▽ 田路和代▽ 建屋・三谷村おこし協力隊、建屋地区自治協議会▽ 田村光子▽ 福井建設(株)▽ 小林百合子▽ 大屋自治協議会▽ 上垣やえみ▽ 大屋小学校
- ▽ 大屋地域局▽ 田村かめ(川崎市)▽ 山本律子(川崎市)▽ 美濃小百合▽ タムラ電器商会▽ 尾崎弘明▽ 正垣早予子▽ 日本精鉱(株)中瀬製錬所▽ 津崎悦子▽ 東垣淳子▽ 横谷ちる子▽ 西谷康子▽ 石垣幸子▽ 西谷すみ子▽ 匿名

【敬称略】

今月の かけはしさん



いわざき しおり
岩崎 汐莉さん
(養父市立大屋中学校教諭)

今年の4月に大屋中学校に着任しました。担当教科は英語で、一年生の担任と女子バレーボール部の顧問をしています。
大屋中学校では、地域とのつながりを基盤とした、ふるさと学習を大切にしています。
一学期に行われた校外学習では、生徒たちと共に大屋の自然の豊かさや地域の方の温かさを改めて実感しました。
これからも地域や保護者の皆様との連携を大切に、生徒たちに充実した教育活動ができるよう、精一杯頑張っていきたいです。

善意銀行だより

令和4年6月16日〜令和4年7月15日(敬称略)
預託者のご了承をいただいた方のみ寄附金額を掲載しています
養父市善意銀行へ寄附金の預託をされた方は寄附金控除を受けられる場合があります。
詳しくは事務所までお問い合わせください。

- ▼香典返し
 - 高槻市 故西山 幸則 金一封
 - 中 間 上垣 巖
- ▼亡母供養
 - 十二所二 川本 淳雄 50,000円
 - 樽見 はがき 池田 公一
 - 小 路 頃 米田 渡
 - 葛 畑 玉ねぎ 西谷 康子
 - はがき 100,000円
 - ふぐたん
 - かばん、巾着袋
 - 匿名 13人
- ▼善意の寄附
 - 社協職員 3000円
 - 匿名413回 5,000円
 - さやいんげん、モロッコ
- ▼物品の寄附
 - 諏訪町 中島ラジオ店
 - 益、皿、鉢、サラダボウル、コーヒーカーップほか
 - 向八木 田中 清美
 - 使い捨てエプロン
 - 下網場 島田美恵子
 - きゆうり、ピーマン
 - 傾聴ボランティア 「みみの会」養父
 - マスク、消毒用ハンドスプレー
 - 上数崎 福井建設(株)
 - はがき
 - 樽見 上垣 政雄
 - たまご

善意銀行から ベンチを寄贈

□大屋自治協議会からの要望を受け、善意銀行から屋外用ベンチ2台を払出しました。



●ありがとうございました。

◆寄附金 17万5,300円

- ▼フードバンク事業
 - コープこうべ
 - 協同購入センター但馬
 - レトルトカレー、ジャム、お茶、みそ汁、靴下ほか
- 豆、化粧水、乳液、じやがいも、なす、ピーマン、唐辛子、紙おむつ、きゅうり、ガーゼ、入れ歯洗浄剤、梅、しそ、はがき、養父市朝来市共通ごみ袋指定ごみ袋、インスタントコーヒー、玉ねぎ、石鹸

Quoカードが当たる!

分割パズルクイズ

バラバラになった文字を組み合わせて2文字の言葉を作ってね。

■ヒント 福祉〇〇マップ。

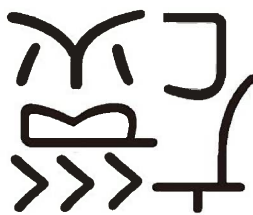

■応募方法 はがきまたは、FAXに答えと住所、氏名、フリガナ、年齢、電話番号、「かけはし」をお読みになったご意見・ご感想をご記入の上、ご応募ください。

■メ 切 令和4年8月31日必着
正解者の中から抽選で3名さまにQuoカード5000円分を贈ります。

■応募先 〒667-0022
養父市八鹿町下網場320

「福祉の杜」内
養父市社会福祉協議会
FAX 662-0161

★前回の答えは

『助成』でした

栗田 隆さん(旭町)
佐々木眞智子さん(浅間)
西村 博己さん(外野)
以上3名の方が当選されました。
おめでとうございます。

総合相談所のご案内

いずれも相談無料

※新型コロナウイルス感染拡大防止のため予定が変更になる場合があります。

心配ごと相談・結婚相談 13:30~16:00

身の回りの困りごとや結婚に関する相談はありませんか？

- ◆ 8月26日(金) 関宮ふれあいの郷
- ◆ 9月2日(金) 地域交流センター「福祉の杜」
- ◆ 9月9日(金) 社協養父支部
- ◆ 9月16日(金) 大屋保健センター

◆WEL(ウエル)♥縁(えん)♥友(とも)♥婚(こん)

※毎月第2・第4日曜日に開設する結婚相談(無料)

- 日時 9月11日(日)、25日(日) 13:30~16:00
- 場所 ウエルシア養父上箇店「ウエルカフェ」

弁護士による無料法律相談 13:30~16:30

先着6人の予約制となっていますので、事前に電話でお申し込みください。

- 期 日 令和4年9月21日(水)
- 場 所 大屋保健センター
- 相談時間 1人30分程度
- 申し込み先 養父市社協本部 ☎079-662-0160

くらしの法律相談 8:30~17:00

消費者被害や訴訟問題、成年後見制度、日常生活自立支援事業などの相談を社協窓口で受け、担当弁護士に伝えて問題解決のお手伝いをします。

相談は、毎週月~金曜日までの常時、本部及び各支部で受付けています。

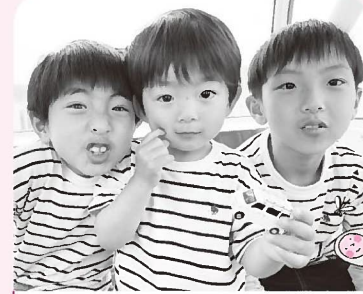

うちげえの

宝

にしたに 西谷 琉伸くん 7歳7カ月(右)
けんしん 謙伸くん 6歳3カ月(左)
そうしん 奏伸くん 2歳9カ月(中)
(葛畑・兄弟)

お父さんの光平さん、お母さんの梨絵さんに聞きました♪

◆名前はどのようにつけましたか？

琉伸は透き通った心で、謙伸は素直で優しく、奏伸は人生のなかで色々な音を奏でながら、そして3人とも伸び伸びと願い、名付けました。

◆今、興味をもっていることはなんですか？

3人とも車が大好きです。外遊びも大好きで、自転車やサッカーをしたり、虫を探したり、いつも3人で仲良く遊んでいます。

◆ご両親から一言メッセージ

元気いっぱい伸び伸びと優しい男の子になってね！そして、いつまでも仲良し3兄弟でいてね。父ちゃんと母ちゃんの宝物です！

みんなの手話教室 第42回

「自然に関する手話②」

手話は、手指の動きや表情、動作などで表す目で見える言葉です。耳が不自由な人とのコミュニケーションだけでなく、様々な場面で広がっています。八鹿手話サークルの小林八重子さんに、自然に関する手話を教わりました。

*夏休みは何をしますか？

【夏】



うちわで首筋をあおぐ動きを表現

【連休】

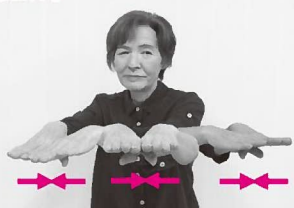

両手の人差し指側をつける動作を右へ移動しながら繰り返す

【する】



両手こぶしを平行に握って、同時に前に出す

【何】



人差し指を振りながら、小首をかしげる

【キャンプ】



左手甲に右手5指の指先をつけ、上に引き上げながら指を閉じる。テントのイメージ

【バーベキュー】



両手人差し指を前にむけて並べ、同じ方向に動かす。串に刺した肉・野菜を焼く様子

【釣り】

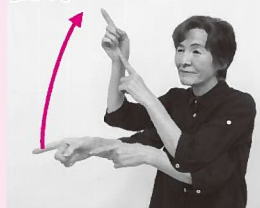

魚釣りを表す動きを表現

ワンポイント

手話で大切なことは、伝えたいことを正確に分かってもらうことです。声を出しながら動作はゆっくり大きく、表情豊かに表わしましょう。



この広報紙は共同募金配分金が使われています。