

市民と福祉をむすぶ

かけはし

第221号

11月 2022



編集発行／社会福祉法人養父市社会福祉協議会
令和4年11月15日発行

〒667-0022 養父市八鹿町下網場320（地域交流センター「福祉の杜」）
■電話 (079) 662-0160 ■FAX (079) 662-0161 ■E-Mail :info@yabu-shakyo.jp

■ホームページ <http://www.yabu-shakyo.jp>

◀「ブログでかけはし」QRコード



人と人が 「つながる」募金

Yタウン

大屋小学校

養父市役所

関宮学園

赤い羽根共同募金運動を実施中！

今年も10月1日から、全国一斉に「赤い羽根共同募金運動」が始まりました。

養父市でも市内各所でさまざまな募金活動が展開され、10月7日にはYタウン駐車場で共同募金の啓発を目的に街頭募金運動を実施しました。今年度も3月まで募金運動を行います。みなさまのご理解ご協力をお願いいたします。



教育支援資金のご案内

社会福祉協議会には、学費の捻出が困難な低所得世帯の学生に対して、高等学校や大学、高等専門学校などへの入学に必要な費用や在学中の授業料などの費用を貸し付け、就学を支援する制度があります。

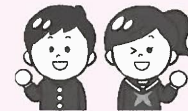

貸付の対象となる世帯

貸付には3つの要件に当てはまる世帯が対象となります。

- ①県内に居住で、同一地域に6か月以上居住している世帯
- ②低所得世帯（世帯収入が市民税非課税程度）
- ③世帯内の学生の学費が他からの融資（日本学生支援機構奨学金、母子父子寡婦福祉資金など）を受けることが困難または融資を受けても進学・在学が困難な世帯

就学支度費

- ・入学時や入学前に必要となる入学金・制服代などの費用
- ・自宅からの通学が難しい場合の下宿・寮などの入居費

教育支援費

- ・高等学校や大学などの在学中に、学校に納付する授業料、教科書代や通学定期などの費用

貸付限度額	50万円以内
貸付期間	在学期間内
貸付限度額（月額）	
高等学校	3万5千円以内
高等専門学校	6万円以内
短期大学	6万円以内
大学	6万5千円以内
貸付期間	在学期間中

※申請から貸付可否の決定まで1か月から1か月半程度かかります。貸付を希望される方は早めに社協各支部へご相談ください。

養父市共同募金委員会 **スローガン** 「つながり ささえあう みんなの地域づくり」

歳末たすけあい運動にご協力ください

毎年12月1日から31日まで、共同募金運動の一環として、歳末たすけあい運動が行われます。新しい年を迎える時期に、支援を必要とする人たちが地域で安心して暮らすことができるよう、地域住民やボランティア等の参加のもと、様々な福祉活動を重点的に展開するものです。みなさまの支援をよろしくお願いいたします。

【配分事業一覧】

No	事業名	対象
1	灯油贈呈事業	低所得のひとり暮らし高齢者・高齢夫婦世帯
新 2	使い捨てカイロ贈呈事業	低所得のひとり暮らし高齢者・高齢夫婦世帯
3	市内障害者通所施設訪問	市内の障害者通所施設
4	ひとり親世帯等ランドセル購入助成事業	ひとり親家庭等で経済的に厳しい世帯
5	子育てサロン事業	子育て支援団体へ配分
6	見舞金贈呈事業	経済的に支援を必要とする世帯
新 7	白米給付事業	経済的に支援を必要とする世帯
8	年末年始地域ふれあい事業	住民主体でふれあい事業を実施する区へ配分



▲例年施設訪問では、役員等が利用者と交流を深めていましたが、コロナ禍により玄関先での訪問となりました（=令和3年12月16日）

令和4年度 社協一般会費の報告

社協は市民のみなさまによって支えられています

区長様を通じて、市民のみなさまに納入していただいた令和4年度の社協一般会費は、**総額 8,563,800円 (7,137世帯)** でした。ご協力ありがとうございました。

納められた会費は、養父市社協の法人運営基盤を支える貴重な財源として、社協組織の運営費や広報費、役員活動費などに活用いたします。

令和4年度 社会福祉協議会費納入状況

地域	金額(円)	納入世帯数	前年比(世帯)
八鹿地域	3,639,600	3,033	△54
養父地域	2,435,400	2,030	△18
大屋地域	1,177,200	981	△9
関宮地域	1,311,600	1,093	△15
合計	8,563,800	7,137	
前年度実績	8,679,600	7,233	
前年比	△115,800	△96	(令和4年9月30日現在)



▲第49回評議員会の終了後、評議員、理事、監事、支部運営委員、職員の合同研修会を開催しました(=9月16日、福祉の杜ほか各支部 ※千葉義幸先生によるオンライン講演会)

令和4年度

賛助会員・特別会員のお知らせ

令和4年4月1日～令和4年10月15日までの加入分(順不同・敬称略)

● 賛助会員

- [15口] ▽馬場崎恵美子 [10口]
- ▽西垣泰子▽西原慎吾▽小林哲夫
- ▽政次悟▽藤原浩三▽折杉重広▽
- 水田董▽水田巖▽横田晴男▽本間
- 剛▽本間孝子▽植田幸子▽匿名1
- 名 [5口] ▽米田卓夫▽足立昌博
- ▽宇和野英明▽岩浅紀久▽橋本幹
- 夫▽藤原和好▽河野久雄▽秋山富
- 男▽田村祐一(大阪市)▽森下す
- 彥子▽栃本茂良 [4口] ▽山口桂
- 子▽匿名1 [3口] ▽守本善明▽
- 阿部雅明▽西田房子▽田村勝雄▽
- 森内康彦▽長島薫▽本谷誠▽森本
- 一(朝来市)▽高岡好和▽木本甲
- 兒▽堀井寿雄▽栃尾頼人▽秋山八
- 重子▽水田誠▽増元加津江▽竹田
- 茂樹▽正垣信夫▽竹内睦生▽伊藤
- 豊子▽小谷幸三▽上垣豊(生駒郡)
- ▽森本英子▽加森洋子▽中島邦子
- ▽安達光生▽宮岡秀司▽竹下淳子
- ▽匿名4名 [2口] ▽大谷正人▽
- 松下功夫▽西村幸枝▽瀬本登▽田

● 特別会員

- [20口] ▽株塚本建設 [10口] ▽
- 川本燃系(有)▽タハラ総合保険サ-
- ビス [5口] ▽永源寺 [3口] ▽
- (有)ヤングリー山水▽法華寺▽株ト
- ージ芸

社協会費には一般会費のほかに、個人のみなさんからご協力いただき、**賛助会費**と、法人・事業所・団体のみなさんからの**特別会費**があります。

賛助会費と特別会費は、所得税法上の**寄附金控除及び損金算入**の対象となる寄附金となります。

いずれも**1口1,000円**となっており、年間を通じて社協本部および各支部で受付けていますので、ご協力をお願いします。



今月の 地域だより



肌で感じ、学び、楽しむ

視覚障がい者の会「ミニ遠足開催」

10月6日、視覚障がい者の
当事者グループ『ありんこの
会』のミニ遠足が開催され、
大屋町西谷地区を巡りまし
た。これは、メンバーの「芸
術作品にさわれる場に行きた
い」という声をきっかけに、
当事者支援グループ『青い
空』の協力により実現したも
のです。

当日は、日の出ホールディ
ングス株式会社食品カンパニ
ー但馬醸造所（筏区）で酔の
製造工程を見学。続いて「さ
くら七福神庭園」（中間区）
を訪問し、庭園に置かれた七
福神や動物の石像にさわって
形や感触を楽しみ、西谷ふれ
あいの家ではお弁当がふるま
われるなど、終始和やかな雰
囲気でした。

参加者の西山郁代さんは「普
段作品にさわる機会がなかつ
たので、とてもうれしかった
です。こういう場が身近にも
つとあればと思います」と笑
顔で話し、「ありんこの会」
代表北村みよ子さんは「コロ
ナ禍の影響で久々の遠足でし
たが、皆さんに笑顔で楽しん
でもらえてよかったです。次
回は11月に一足早いクリスマ
ス会をする予定です」と話し
ていました。



▲酔の製造現場を見学。タンクの中から酔のすっぱい香りが広がりました

令和5年度予算 に対する要望

10月4日(火)、正副会長が養父市の
の広瀬市長と養父市議会の西田議長
へ要望書を提出しました。
要望事項は次のとおりです。

- 指定管理施設の老朽化に対する対応について
- 第3次地域福祉推進計画の推進に対する支援の継続について
- 更なる連携強化、福祉施策の強化を図るための取り組みについて



子育てサロン・放課後プレーパークの案内

- *新型コロナウイルス予防のため、予定が変更になる場合があります。
- | | | |
|-------------------|--------------------|--------------------|
| ●子育てサロンそよ風 | ●子育てサロン高柳 | ●子育てサロンすくすく |
| 日 時 11月21日・28日(月) | 日 時 11月21日(月) | 日 時 12月13日(火) |
| 場 所 12月5日・12日(月) | 場 所 10月・11月・12月(月) | 場 所 10月・11月・12月(月) |
| ふれあいいきいき | 「健康体操」 | Eipark(イーパーク) |
| サロンそよ風 | 12月12日(月) | 日 時 毎週火曜日 |
| | 「クリスマス会」 | 15:00~16:00 |
| | 10:00~11:30 | 場 所 建屋小学校 |
| | 「クリスマス会」 | 問い合わせ |
| | 10:00~11:30 | 建屋校区自治協議会 |
| | | 場 所 建屋小学校 |
| | | ◆関宮放課後プレーパーク |
| | | 日 時 12月2日・9日(金) |
| | | 場 所 関宮ふれあいパーク |
| | | ◆大屋放課後プレーパーク |
| | | 日 時 12月5日・12日(月) |
| | | 場 所 大屋小学校 |



今月の かけはしさん



米田 渡さん
(小路領)

米田農園の看板を出してから10年、さつまいも栽培を始めて25年、現在では市内のこども園7〜8園が毎年さつまいも掘りにきていただいています。栽培のきっかけは、義父が近所の方から畑を借り、私が仕事をしながら始めたからです。また、子どもたちに収穫体験を通して地域の良さと農業の素晴らしさを伝えたいと考え、私の子どもたちが小学校に通っていたので、児童をさつまいも掘りに招待し始めました。現在ではさらに栽培面積も増えて大変ですが、子どもたちの喜ぶ顔が見たくて毎年丹精込めて作っています。

善意銀行だより

令和4年9月16日〜令和4年10月15日 (敬称略)

預託者のご了承をいただいた方のみ寄附金額を掲載しています。養父市善意銀行へ寄附金の預託をされた方は寄附金控除を受けられる場合があります。詳しくは事務所までお問い合わせください。



▼亡母供養

樽見 尾崎 照美
30,000円

▼亡父供養

吉井 宮田 英夫
30,000円

▼善意の寄附

匿名416回 5,000円

匿名 1,000円

匿名 500円

▼物品の寄附

舞狂 嵐 忠幸
切手、はがき

天子 本谷みゆき
切手

大森 吉澤 志郎
はがき

栄町 ケンコー薬品
手指消毒剤、マスク

ふぐたん 岡山千代子
はがき

長野 かぼちゃ
かぼちゃ

樽見 尾崎 照美
紙おむつ

加保 才下 貞夫
肌着、靴下、衣類、布団

カバ、手袋ほか 杉谷 忠志

中 かぼちゃ

糸原 川戸 義幸
米

中間 上垣 巖
冬瓜、パプリカ、さやい

んげん

葛 畑 西谷 俊之
かぼちゃ

吉井 宮田 英夫
靴下、下着、レッグウォ

ーマー、ポロシャツ

さくらんぼの会
車いす用フッシヨン、足

マット

三宅 木村 隆幸
下着、靴下

三宅 池田 一成
おしりふき

匿名 13人
きゆうり、テレホンカー

ド、靴下、肌着、入れ歯

洗浄剤、紙おむつ、おか

ゆ用とろみ剤、米、柿、

衣類、じゃがいも、はが

き、ゴーヤ、シーツ、ひ

ざ掛け、かぼちゃ

▼フードバンク事業

コープこうべ

協同購入センター但馬

醤油、米、だし昆布、テ

ィッシュほか

◆寄附金 6万6,500円

●ありがとうございました。

但馬長寿の郷の 福祉用具・住宅改修相談

但馬長寿の郷すこやかセンターでは、杖や車いすなどの約750点の福祉用具を展示し、体に合う用具の紹介や体に負担の少ない介助方法、住宅改修について、リハビリの専門職が相談に応じます。

■相談日時

平日のみ9:00~17:30

■その他

福祉用具の販売は行っておりません

■感染症対策

新型コロナウイルス感染症対策にご協力下さい

【問い合わせ先】

但馬長寿の郷 ☎079 (662) 8456

Quoカードが当たる!

分割 パズルで遊ぼう!

バラバラになった文字を組み合わせて2文字の言葉を作ってね。

■ヒント 秋の深まりを感じます。

廿
五
世
々

■応募方法 はがきまたは、FAXに答えと住所、氏名、フリガナ、年齢、電話番号、「かけはし」をお読みになったご意見・ご感想をご記入の上、ご応募ください。

正解者の中から抽選で3名さまにQuoカード500円分を贈ります。

■メ 切 令和4年11月30日必着

■応募先 〒667-0022

養父市八鹿町下網場320

「福祉の杜」内

養父市社会福祉協議会

FAX 662-0161

★前回の答えは

『訓練』でした

矢野 博文さん(虹の街)

大谷 逸子さん(十所)

圓山美津子さん(広谷三)

以上3名の方が当選されました。おめでとうございます。

総合相談所のご案内

いずれも相談無料

※新型コロナウイルス感染拡大防止のため予定が変更になる場合があります。

心配ごと相談・結婚相談 13:30~16:00

身の回りの困りごとや結婚に関する相談はありませんか？

- ◆ 11月 25日(金) 関宮ふれあいの郷
- ◆ 12月 2日(金) 地域交流センター「福祉の杜」
- ◆ 12月 9日(金) 社協養父支部
- ◆ 12月 16日(金) 大屋保健センター

◆WEL(ウエル)♥縁(えん)♥友(とも)♥婚(こん)

※毎月第2・第4日曜日に開設する結婚相談(無料)

- 日時 12月11日(日)、25日(日) 13:30~16:00
- 場所 ウエルシア養父上箇店「ウエルカフェ」

弁護士による無料法律相談 13:30~16:30

先着6人の予約制となっていますので、事前に電話でお申し込みください。

- 期 日 令和5年1月18日(水)
- 場 所 地域交流センター「福祉の杜」
- 相談時間 1人30分程度
- 申し込み先 養父市社協本部 ☎079-662-0160

くらしの法律相談 8:30~17:00

消費者被害や訴訟問題、成年後見制度、日常生活自立支援事業などの相談を社協窓口で受け、担当弁護士に伝えて問題解決のお手伝いをします。

相談は、毎週月~金曜日までの常時、本部及び各支部で受付けています。



なかしま ほのか
中島 穂乃花ちゃん 1歳5カ月

(天子・女の子)

宝

うちげえの

お父さんの一成さん、お母さんの幸子さんに聞きました♪

◆名前はどのようにつけましたか？

たくさんのお恵みを授かり、実りある人生を送ってほしい願いの「穂」と、女の子らしい彩りを「花」に込め、「穂乃花」と名付けました。

◆今、興味をもっていることはなんですか？

お散歩が大好きです。小石を拾って「おっかい〜」と言いながら並べて遊んでいます。

◆ご両親から一言メッセージ

パパより：毎日できる事が増え、いつも笑顔で楽しんでいる君に勇気もらってるよ。

ママより：いつも「おいし〜」とご飯を食べべてくれてありがとう。

みんなの手話教室 第43回

「動作に関する手話」

手話は、手指の動きや表情、動作などで表す目で見える言葉です。耳が不自由な人とのコミュニケーションだけでなく、様々な場面で広がっています。八鹿手話サークルの小林八重子さんに、動作に関する手話を教わりました。

【歩く】



足を動かし歩く様に、右人差し指と中指を下に向けて交互に動かす

【走る】

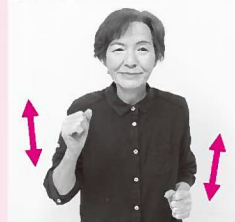

腕を前後に振って走る表現

【座る(椅子)】



そろえた左人差し指と中指に、右人差し指と中指を上からひっかけるように乗せる

【座る(正座)】



左手のひらに右人差し指と中指を曲げてのせる

【立つ】



左手のひらに両足に見立てた右人差し指と中指を立てる

【乗る】



右人差し指と中指を足に、左手のひらを乗り物に見立ててのせる

ワンポイント

手話で大切なことは、伝えたいことを正確に分かってもらうことです。声を出しながら動作はゆっくり大きく、表情豊かに表わしましょう。

